

¡Armá tu equipaje y
conocé todo lo que
**Paraguay tiene para
ofrecerte** en la guía!



¡Descubrí tu interior!

¡Tu experiencia
comienza **Aquí!**

EVENTOS



¡Descubrí tu interior!

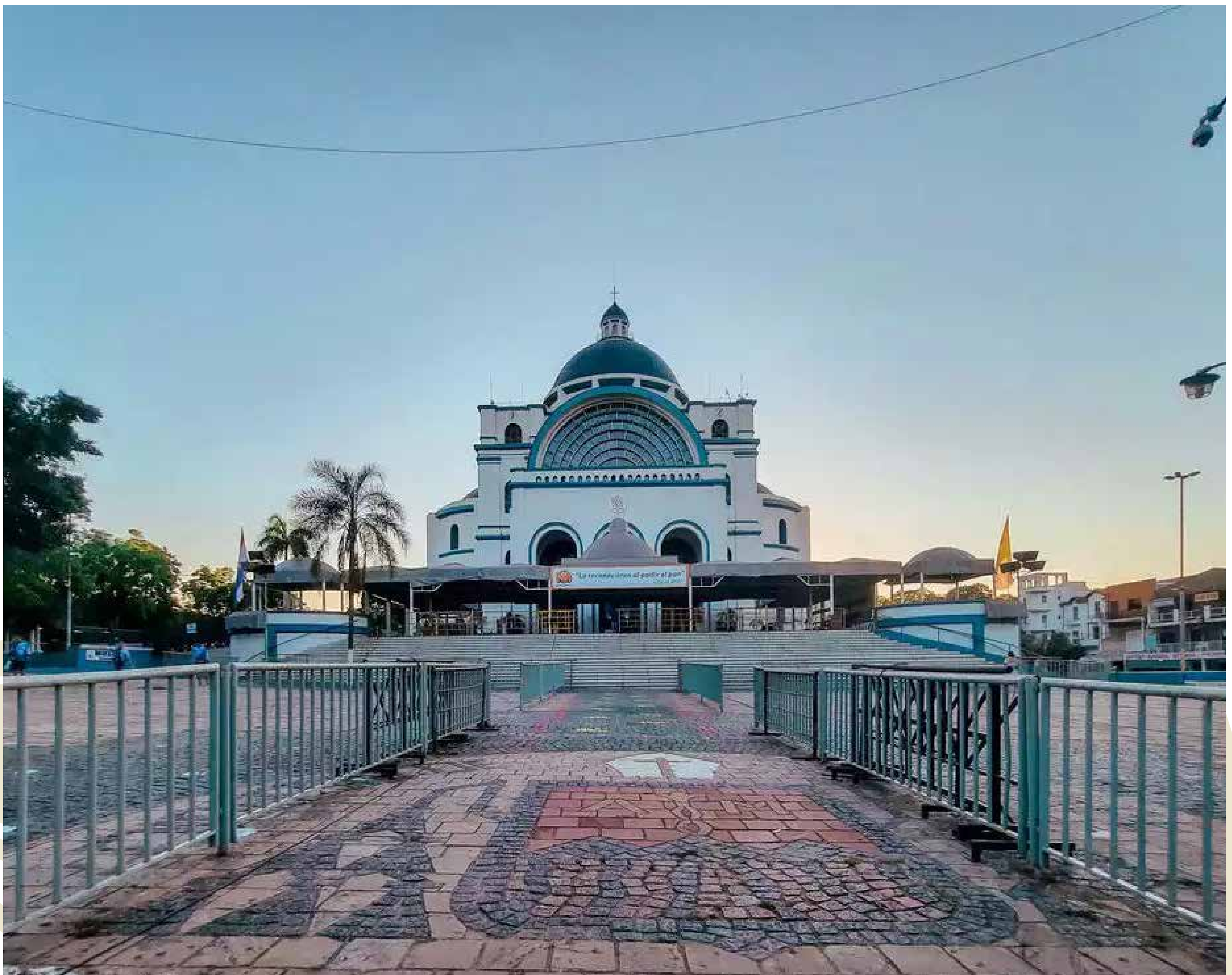

Basílica Santuario Nuestra Señora de los Milagros Ciudad de Caacupé

Domingo 24 de marzo 2024

Santa Misa – Bendición de Palmas
Sede: Basílica Nuestra Señora de los Milagros – Ciudad de Caacupé
Tel: 0511 244 732 / 0983 654 583

Domingo 24 de marzo 2024

Lectura y Presentación de la Pasión de Cristo, a cargo de la Policía Nacional
Sede: Basílica Nuestra Señora de los Milagros – Ciudad de Caacupé
Tel: 0511 244 732 / 0983 654 583

Lunes 25 de marzo 2024

Santa Misa – Capilla Tupãsy Ykuá
Sede: Basílica Nuestra Señora de los Milagros – Ciudad de Caacupé
Tel: 0511 244 732 / 0983 654 583

Martes 26 de marzo 2024

Santa Misa – Capilla Tupãsy Ykuá
Sede: Basílica Nuestra Señora de los Milagros – Ciudad de Caacupé
Tel: 0511 244 732 / 0983 654 583

Miércoles 27 de marzo 2024

Santa Misa – Capilla Tupãsy Ykuá
Sede: Basílica Nuestra Señora de los Milagros – Ciudad de Caacupé
Tel: 0511 244 732 / 0983 654 583

Miércoles 27 de marzo 2024

Misa de Unción de los Enfermos
Sede: Basílica Nuestra Señora de los Milagros – Ciudad de Caacupé
Tel: 0511 244 732 / 0983 654 583

Jueves Santo 28 de marzo 2024

Misa Crismal – Renovación de las Promesas Sacerdotales
Sede: Basílica Nuestra Señora de los Milagros – Ciudad de Caacupé
Tel: 0511 244 732 / 0983 654 583

Jueves Santo 28 de marzo 2024

Misa de la Cena del Señor
Sede: Basílica Nuestra Señora de los Milagros – Ciudad de Caacupé
Tel: 0511 244 732 / 0983 654 583

Jueves Santo 28 de marzo 2024

Misa Exposición y Adoración al Santísimo Sacramento en el Monumento
Sede: Basílica Nuestra Señora de los Milagros – Ciudad de Caacupé
Tel: 0511 244 732 / 0983 654 583

Viernes Santo 29 de marzo 2024

Sacramento de la Confesión
Sede: Basílica Nuestra Señora de los Milagros – Ciudad de Caacupé
Tel: 0511 244 732 / 0983 654 583

Viernes Santo 29 de marzo 2024

Vía Crucis Viviente alrededor de la explanada
Sede: Basílica Nuestra Señora de los Milagros – Ciudad de Caacupé
Tel: 0511 244 732 / 0983 654 583

Viernes Santo 29 de marzo 2024

Crucifixión del Señor, a cargo de la Flia. Villalba y Apóstoles a cargo del Diácono Antonio Arzamendia
Sede: Basílica Nuestra Señora de los Milagros – Ciudad de Caacupé
Tel: 0511 244 732 / 0983 654 583

Viernes Santo 29 de marzo 2024

Reflexión de las 7 palabras en la Cruz
Sede: Basílica Nuestra Señora de los Milagros – Ciudad de Caacupé
Tel: 0511 244 732 / 0983 654 583

Viernes Santo 29 de marzo 2024

Celebración de la Pasión del Señor
Sede: Basílica Nuestra Señora de los Milagros – Ciudad de Caacupé
Tel: 0511 244 732 / 0983 654 583

Viernes Santo 29 de marzo 2024

Adoración de la Cruz por los fieles Tupaitu
Sede: Basílica Nuestra Señora de los Milagros – Ciudad de Caacupé
Tel: 0511 244 732 / 0983 654 583

Sábado Santo 30 de marzo 2024

Sacramento de la Confesión
Sede: Basílica Nuestra Señora de los Milagros – Ciudad de Caacupé
Tel: 0511 244 732 / 0983 654 583

Sábado Santo 30 de marzo 2024

Soledad de María
Sede: Basílica Nuestra Señora de los Milagros – Ciudad de Caacupé
Tel: 0511 244 732 / 0983 654 583



Sábado Santo 30 de marzo 2024

Vigilia Pascual – Celebración de la Resurrección del Señor
Sede: Basílica Nuestra Señora de los Milagros – Ciudad de Caacupé
Tel: 0511 244 732 / 0983 654 583

Sábado Santo 30 de marzo 2024

Tupasy Ñuguaiti en la explanada de la Basílica al término de la Misa
Sede: Basílica Nuestra Señora de los Milagros – Ciudad de Caacupé
Tel: 0511 244 732 / 0983 654 583

Domingo de Pascua 31 de marzo 2024 – Resurrección del Señor 30 de marzo 2024

Misa
Sede: Basílica Nuestra Señora de los Milagros – Ciudad de Caacupé
Tel: 0511 244 732 / 0983 654 583

**Kurusú Rape Rendy
Ciudad de Altos
Dpto. Cordillera**

Viernes de Dolores 22 de marzo 2024

Confesiones Comunitarias
Sede: Templo Central – Ciudad de Altos. Tel: 595 986 453758

Viernes de Dolores 22 de marzo 2024

Peregrinación con la Virgen de los Dolores por las calles desde la casa de la Flia. Caballero
Sede: Templo Central – Ciudad de Altos. Tel: 595 986 453758

Domingo 24 de marzo 2024

Bendición de los Ramos Palmas
Sede: Templo Central – Ciudad de Altos. Tel: 595 986 453758

Martes 26 de marzo 2024

Llegada de las Imágenes Antiguas
Sede: Templo Central – Ciudad de Altos. Tel: 595 986 453758

Martes 26 de marzo 2024

Santa Misa después de las Llegadas de las Imágenes a la Iglesia
Sede: Templo Central – Ciudad de Altos. Tel: 595 986 453758

Miércoles 27 de marzo 2024

Santa Misa
Sede: Templo Central – Ciudad de Altos. Tel: 595 986 453758

Miércoles 27 de marzo 2024

Vía Crucis con Antorchas
Sede: Templo Central – Ciudad de Altos. Tel: 595 986 453758

Jueves 28 de marzo 2024

Santa Misa del Lavado de los Pies.
Sede: Templo Central – Ciudad de Altos. Tel: 595 986 453758

Jueves 28 de marzo 2024

Traslado de Cristo de la Columna hasta la Comisaria local
Sede: Templo Central – Ciudad de Altos. Tel: 595 986 453758

Jueves 28 de marzo 2024

Inicio de Pascua Niños por la mañana
Sede: Templo Central – Ciudad de Altos. Tel: 595 986 453758

Jueves 28 de marzo 2024

Inicio de Pascua Joven por la tarde
Sede: Templo Central – Ciudad de Altos. Tel: 595 986 453758

Viernes 29 de marzo 2024

Visita a las 7 Iglesias
Sede: Templo Central – Ciudad de Altos. Tel: 595 986 453758

Viernes 29 de marzo 2024

Crucifixión
Sede: Templo Central – Ciudad de Altos. Tel: 595 986 453758

Viernes 29 de marzo 2024

Celebración de las 7 Palabras
Sede: Templo Central – Ciudad de Altos. Tel: 595 986 453758

Viernes 29 de marzo 2024

Celebración de la Adoración a la Santa Cruz
Sede: Templo Central – Ciudad de Altos. Tel: 595 986 453758

Viernes 29 de marzo 2024

Vía Crucis representando peregrinación Kurusú Rape Rendy
Sede: Templo Central – Ciudad de Altos. Tel: 595 986 453758

Viernes 29 de marzo 2024

Procesión al Cementerio con la Imagen de la Virgen de la Soledad
Sede: Templo Central – Ciudad de Altos. Tel: 595 986 453758

Sábado 30 de marzo 2024

Santa Misa de la Vigilia Pascual
Sede: Templo Central – Ciudad de Altos. Tel: 595 986 453758

Domingo 31 de marzo 2024

Santa Misa de Resurrección
Sede: Templo Central – Ciudad de Altos. Tel: 595 986 453758

Domingo 31 de marzo 2024

Encuentro de la Imagen de la Virgen con el resucitado alrededor de la Plaza
Sede: Templo Central – Ciudad de Altos. Tel: 595 986 453758

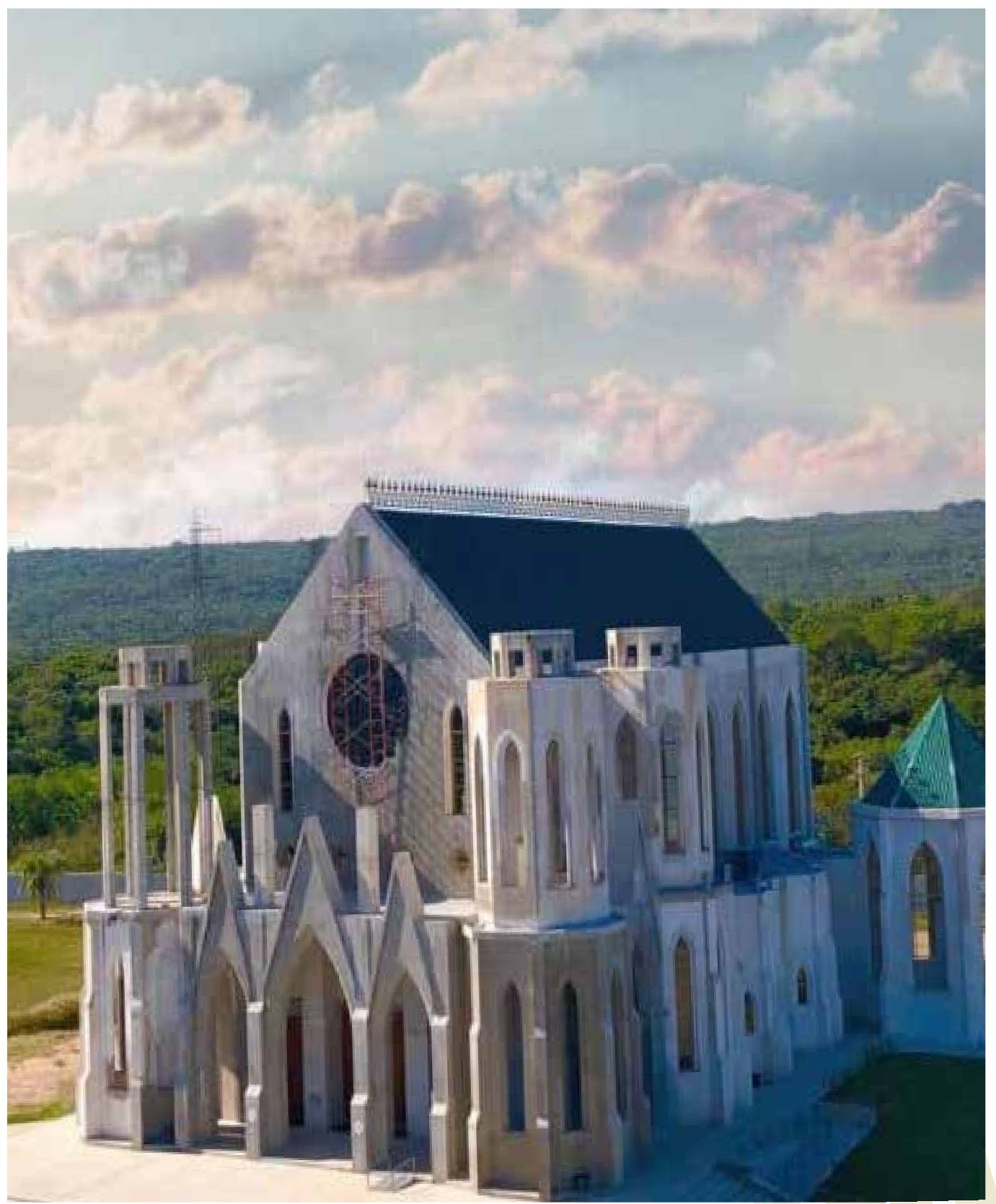
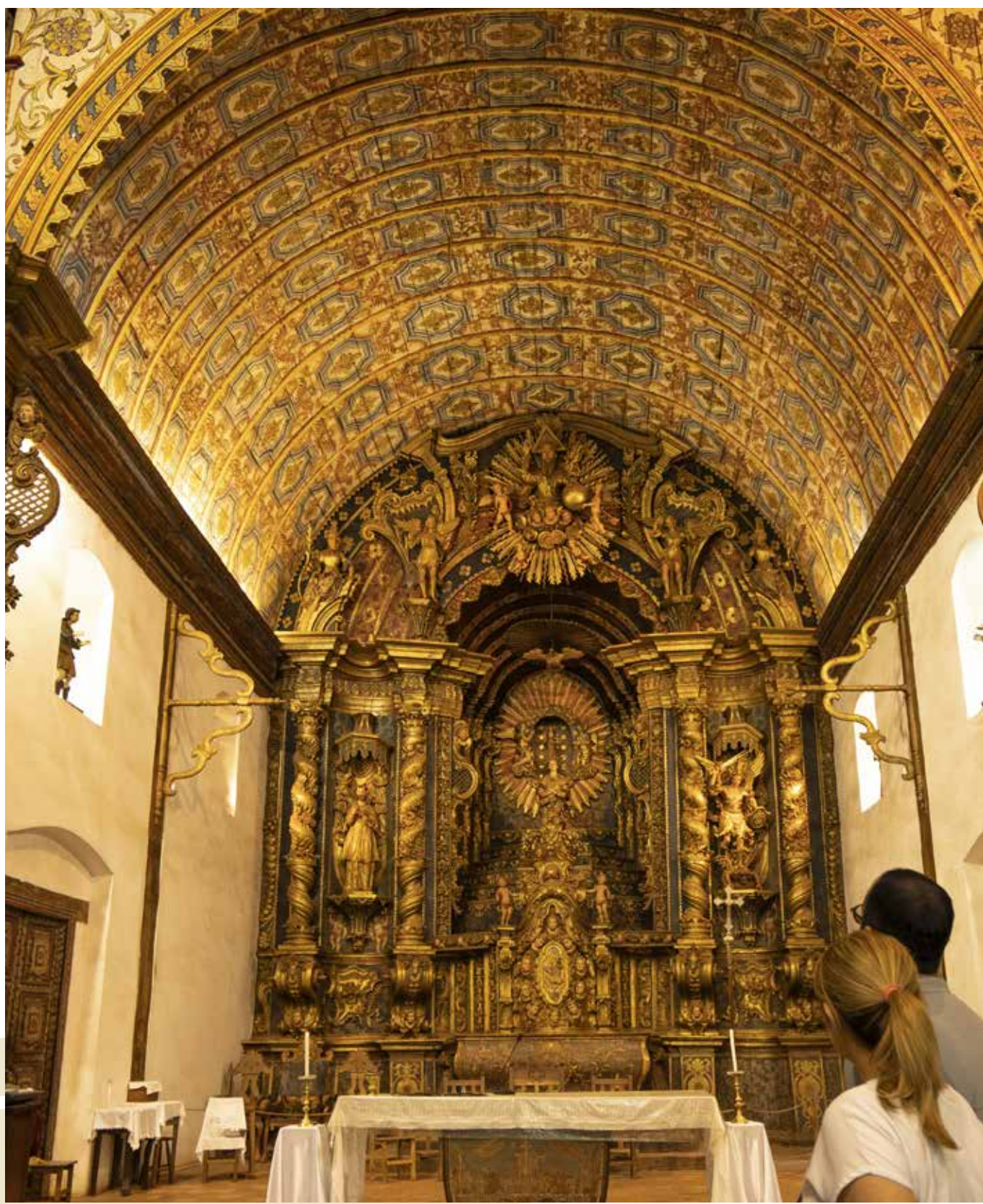

Araguasú Yaguaronpe Ciudad de Yaguaron Dpto. Paraguari

Martes 26 de marzo 2024

Chipa Apo
Sede: Ciudad de Yaguaron, Dpto. Paraguari. Tel: 0974 729 958

Miércoles 27 de marzo 2024

Chipa Apo
Sede: Ciudad de Yaguaron, Dpto. Paraguari. Tel: 0974 729 958

Miércoles 27 de marzo 2024

Concierto Misa Guarayo
Sede: Ciudad de Yaguaron, Dpto. Paraguari. Tel: 0974 729 958

Miércoles 27 de marzo 2024

Pytumby Jave
Sede: Ciudad de Yaguaron, Dpto. Paraguari. Tel: 0974 729 958

Miércoles 27 de marzo 2024

Actuación del Famoso Dueto Jagua ha Pirai
Sede: Ciudad de Yaguaron, Dpto. Paraguari. Tel: 0974 729 958

Miércoles 27 de marzo 2024

Tour Cima del Cerro, Gastronomía, Feria, Senderismo Nocturno, Astronomía
Sede: Ciudad de Yaguaron, Dpto. Paraguari. Tel: 0974 729 958

Jueves 28 de marzo 2024

Séder de Pésaj – Cena Judía
Sede: Ciudad de Yaguaron, Dpto. Paraguari. Tel: 0981 613 321

Jueves 28 de marzo 2024

Campeonato Nacional 2024, de Blitz y Rápidas Sub 20
Sede: Ciudad de Yaguaron, Dpto. Paraguari. Tel: 0974 729 958

Jueves 28 de marzo 2024

Lavatorio de los Pies
Sede: Ciudad de Yaguaron, Dpto. Paraguari. Tel: 0974 729 958

Viernes 29 de marzo 2024

Cerro Jupi todo el día
Sede: Ciudad de Yaguaron, Dpto. Paraguari. Tel: 0974 729 958

Viernes 29 de marzo 2024

Campeonato Nacional 2024, de Blitz y Rápidas Sub 20, Sub 20 Absoluto y Femenino
Sede: Ciudad de Yaguaron, Dpto. Paraguari. Tel: 0974 729 958

Viernes 29 de marzo 2024

Celebración de las 7 Palabras
Sede: Ciudad de Yaguaron, Dpto. Paraguari. Tel: 0974 729 958

Sábado 30 de marzo 2024

Campeonato Nacional 2024, de Blitz y Rápidas Sub 20, Sub 20 Absoluto y Femenino
Sede: Ciudad de Yaguaron, Dpto. Paraguari. Tel: 0974 729 958

Domingo 31 de marzo 2024

Ñembosarai Teete
Sede: Ciudad de Yaguaron, Dpto. Paraguari. Tel: 0974 729 958

Domingo 31 de marzo 2024

Divertidos Juegos Tradicionales como Tiquichuela, Trompo y Pandorga
Sede: Ciudad de Yaguaron, Dpto. Paraguari. Tel: 0974 729 958

Domingo 31 de marzo 2024

Campeonato Nacional 2024, de Blitz y Rápidas Sub 20, Sub 20 Absoluto y Femenino
Sede: Ciudad de Yaguaron, Dpto. Paraguari. Tel: 0974 729 958

Heraldos del Evangelio Ciudad de Ypacaraí Dpto. Central

Domingo 24 de marzo 2024

Bendición de Ramos
Sede: Ciudad de Ypacaraí, Dpto. Central. Tel: 0981 247 011

Jueves 28 de marzo 2024

Celebraciones y Confesiones
Sede: Ciudad de Ypacaraí, Dpto. Central. Tel: 0981 247 011

Viernes 29 de marzo 2024

Celebraciones y Confesiones
Sede: Ciudad de Ypacaraí, Dpto. Central. Tel: 0981 247 011

Sábado 30 de marzo 2024

Celebraciones y Confesiones
Sede: Ciudad de Ypacaraí, Dpto. Central. Tel: 0981 247 011

Domingo 31 de marzo 2024

Celebración de Resurrección
Sede: Ciudad de Ypacaraí, Dpto. Central. Tel: 0981 247 011

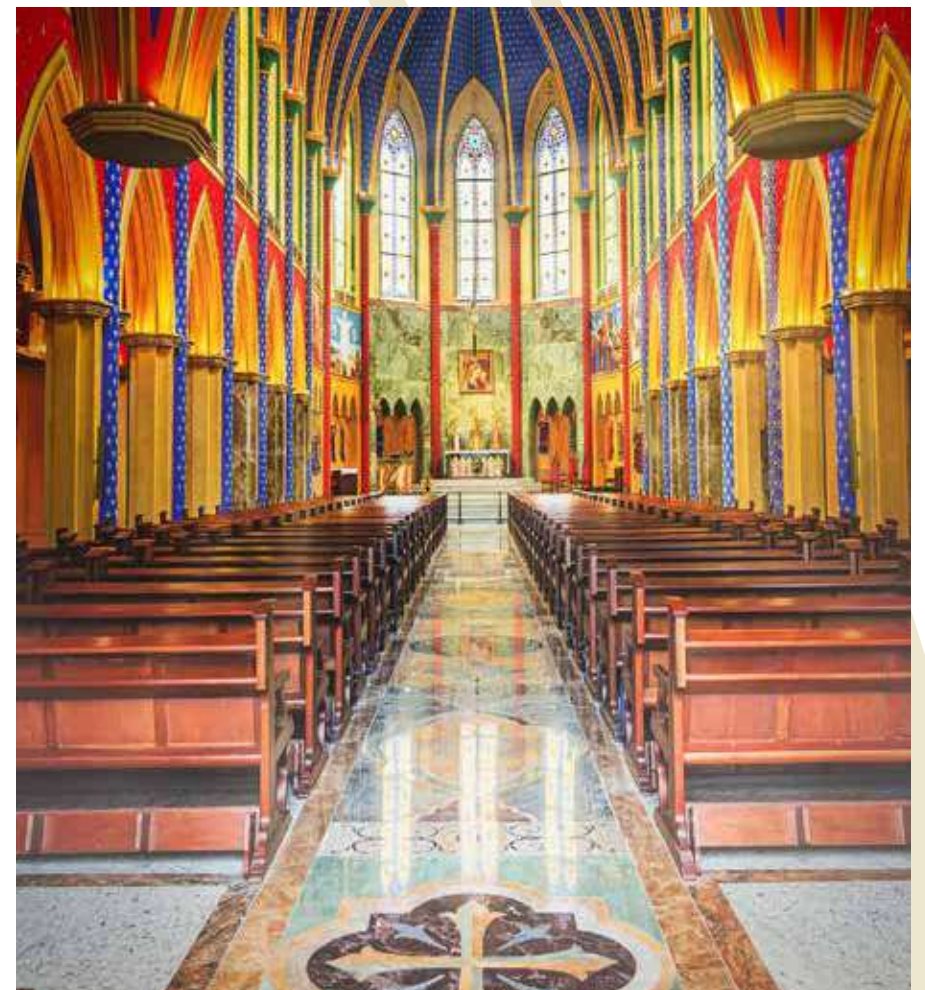



Estación de Tren Ciudad de Pirayú Dpto. Paraguari

Viernes 22 de marzo 2024

Vía Crucis de los Barrios - Última Estación en el Templo
Sede: Ciudad de Pirayú, Dpto. Paraguari. Tel: 0981 565 113

Sábado 23 de marzo 2024

Exposición Artesanales y Gastronómicos
Sede: Ciudad de Pirayú, Dpto. Paraguari. Tel: 0981 565 113

Sábado 23 de marzo 2024

Circuito en Carrera en Ñandú Rape
Sede: Ciudad de Pirayú, Dpto. Paraguari. Tel: 0981 565 113

Sábado 23 de marzo 2024

Traslado del Señor de las Palmas, desde la Capilla Cristo Rey (Tuyucua) hasta la Capilla San José
Sede: Ciudad de Pirayú, Dpto. Paraguari. Tel: 0981 565 113

Sábado 23 de marzo 2024

Peña y Fogata en la Ex - Estación Ferroviaria
Sede: Ciudad de Pirayú, Dpto. Paraguari. Tel: 0981 565 113

Domingo 24 de marzo 2024

Circuito en Carrera en Ñandú Rape
Sede: Ciudad de Pirayú, Dpto. Paraguari. Tel: 0981 565 113

Domingo 24 de marzo 2024

Bendición de Palmas, Capilla María Auxiliadora Barrio Nro. 4
Sede: Ciudad de Pirayú, Dpto. Paraguari. Tel: 0981 565 113

Domingo 24 de marzo 2024

Santa Misa
Sede: Ciudad de Pirayú, Dpto. Paraguari. Tel: 0981 565 113

Domingo 24 de marzo 2024

Exposiciones artesanales, gastronómicas, floriculturales, forestales, medicinales, festival de tunas y suculentas
Sede: Ciudad de Pirayú, Dpto. Paraguari. Tel: 0981 565 113

Lunes 25 de marzo 2024

Vía Crucis en torno al Templo Parroquial
Sede: Ciudad de Pirayú, Dpto. Paraguari. Tel: 0981 565 113

Martes 26 de marzo 2024

Vía Crucis en torno al Templo Parroquial
Sede: Ciudad de Pirayú, Dpto. Paraguari. Tel: 0981 565 113

Miércoles 27 de marzo 2024

Stand en Ñandú Rape y en la Estación del Ferrocarril
Sede: Ciudad de Pirayú, Dpto. Paraguari. Tel: 0981 565 113

Miércoles 27 de marzo 2024

Elaboración de la Chipa
Sede: Ciudad de Pirayú, Dpto. Paraguari. Tel: 0981 565 113

Miércoles 27 de marzo 2024

Misa Crismal en Carapeguá - Renovación de las Promesas Sacerdotales
Sede: Ciudad de Pirayú, Dpto. Paraguari. Tel: 0981 565 113

Miércoles 27 de marzo 2024

Vía Crucis tradicional en el Templo - CONFESIÓN
Sede: Ciudad de Pirayú, Dpto. Paraguari. Tel: 0981 565 113

Miércoles 27 de marzo 2024

Santa Misa
Sede: Ciudad de Pirayú, Dpto. Paraguari. Tel: 0981 565 113

Jueves 28 de marzo 2024

Circuito en Carrera en Ñandú Rape
Sede: Ciudad de Pirayú, Dpto. Paraguari. Tel: 0981 565 113

Jueves 28 de marzo 2024

Senderismo - Confesiones
Sede: Ciudad de Pirayú, Dpto. Paraguari. Tel: 0981 565 113

Jueves 28 de marzo 2024

Misa del Lavatorio de los Pies
Sede: Ciudad de Pirayú, Dpto. Paraguari. Tel: 0981 565 113

Jueves 28 de marzo 2024

Centro de Informaciones Turísticas, en la Estación del Ferrocarril
Sede: Ciudad de Pirayú, Dpto. Paraguari. Tel: 0981 565 113

Lugares Turísticos a Visitar

- La Iglesia Virgen del Rosario
- Fábrica Artesanal de Maní
- La Estación del Ferrocarril
- Campamento Cerro León
- Casa del General Díaz
- Cerro Itá Angu'a

Jueves 28 de marzo 2024

Elaboración In Situ de Artesanía - Ñandutí, Hamaca, y Crochét
Sede: Ciudad de Pirayú, Dpto. Paraguari. Tel: 0981 565 113



Jueves 28 de marzo 2024

Exposición de artesanía y ventas de postres tradicionales en la Estación del Ferrocarril y Circuito del Ñandu Rape

Sede: Ciudad de Pirayú, Dpto. Paraguari. Tel: 0981 565 113

Jueves 28 de marzo 2024

Tour Nocturno

Sede: Ciudad de Pirayú, Dpto. Paraguari. Tel: 0981 565 113

Viernes 29 de marzo 2024

Pascua Joven en el Centro Cultural

Sede: Ciudad de Pirayú, Dpto. Paraguari. Tel: 0981 565 113

Viernes 29 de marzo 2024

Senderismo - Confesiones

Sede: Ciudad de Pirayú, Dpto. Paraguari. Tel: 0981 565 113

Viernes 29 de marzo 2024

Centro de Informaciones Turísticas, en la Estación del Ferrocarril

Sede: Ciudad de Pirayú, Dpto. Paraguari

Tel: 0981 565 113

Lugares Turísticos a Visitar

- La Iglesia Virgen del Rosario
- Fábrica Artesanal de Maní
- La Estación del Ferrocarril
- Campamento Cerro León
- Casa del General Díaz
- Cerro Itá Angu'a

Viernes 29 de marzo 2024

Circuito en Carrera en Ñandú Rape

Sede: Ciudad de Pirayú, Dpto. Paraguari. Tel: 0981 565 113

Viernes 29 de marzo 2024

Exposiciones artesanales, gastronómicas, floriculturales, forestales, medicinales, festival de tunas y suculentas

Sede: Ciudad de Pirayú, Dpto. Paraguari. Tel: 0981 565 113

Viernes 29 de marzo 2024

Exposición de artesanía y ventas de postres tradicionales en la Estación del Ferrocarril y Circuito del Ñandu Rape

Sede: Ciudad de Pirayú, Dpto. Paraguari. Tel: 0981 565 113

Viernes 29 de marzo 2024

Celebración de la Crucifixión

Sede: Ciudad de Pirayú, Dpto. Paraguari. Tel: 0981 565 113

Viernes 29 de marzo 2024

Reflexión de las 7 palabras Grupo de Apóstoles

Sede: Ciudad de Pirayú, Dpto. Paraguari. Tel: 0981 565 113

Viernes 29 de marzo 2024

Celebración de la Pasión

Sede: Ciudad de Pirayú, Dpto. Paraguari. Tel: 0981 565 113

Viernes 29 de marzo 2024

Vía Crucis representado por el Colegio Parroquial Juan Pablo II

Sede: Ciudad de Pirayú, Dpto. Paraguari. Tel: 0981 565 113

Viernes 29 de marzo 2024

Exposición de artesanía y ventas de postres tradicionales en la Estación del Ferrocarril y Circuito del Ñandu Rape

Sede: Ciudad de Pirayú, Dpto. Paraguari. Tel: 0981 565 113

Viernes 29 de marzo 2024

Preparación in situ de Chipa y Sopa en la Posada Tía Clarita

Sede: Ciudad de Pirayú, Dpto. Paraguari. Tel: 0981 565 113

Sábado 30 de marzo 2024

Circuito en Carrera en Ñandú Rape

Sede: Ciudad de Pirayú, Dpto. Paraguari. Tel: 0981 565 113

Sábado 30 de marzo 2024

Exposición de artesanía y ventas de postres tradicionales en la Estación del Ferrocarril y Circuito del Ñandu Rape

Sede: Ciudad de Pirayú, Dpto. Paraguari. Tel: 0981 565 113

Sábado 30 de marzo 2024

Centro de Informaciones Turísticas, en la Estación del Ferrocarril

Sede: Ciudad de Pirayú, Dpto. Paraguari. Tel: 0981 565 113

Lugares Turísticos a Visitar

- La Iglesia Virgen del Rosario
- Fábrica Artesanal de Maní
- La Estación del Ferrocarril
- Campamento Cerro León
- Casa del General Díaz
- Cerro Itá Angu'a
- Elaboración In Situ de Artesanía - Ñanduti, Hamaca, y Crochet

Sábado 30 de marzo 2024

Elaboración In Situ de Artesanía - Ñanduti, Hamaca, y Crochet

Sede: Ciudad de Pirayú, Dpto. Paraguari. Tel: 0981 565 113

Sábado 30 de marzo 2024

Preparación in situ de Chipa y Sopa en la Posada Tía Clarita

Sede: Ciudad de Pirayú, Dpto. Paraguari. Tel: 0981 565 113

Sábado 30 de marzo 2024

Senderismo

Sede: Ciudad de Pirayú, Dpto. Paraguari. Tel: 0981 565 113



Sábado 30 de marzo 2024

Pascua Joven en el Predio de la Iglesia
Sede: Ciudad de Pirayú, Dpto. Paraguari. Tel: 0981 565 113

Sábado 30 de marzo 2024

Misa de Gloria
Sede: Ciudad de Pirayú, Dpto. Paraguari. Tel: 0981 565 113

Domingo 31 de marzo 2024

Circuito en Carrera en Ñandú Rape
Sede: Ciudad de Pirayú, Dpto. Paraguari. Tel: 0981 565 113

Domingo 31 de marzo 2024

Centro de Informaciones Turísticas, en la Estación del Ferrocarril
Sede: Ciudad de Pirayú, Dpto. Paraguari. Tel: 0981 565 113

Lugares Turísticos a Visitar

- La Iglesia Virgen del Rosario
- Fábrica Artesanal de Maní
- La Estación del Ferrocarril
- Campamento Cerro León
- Casa del General Díaz
- Cerro Itá Angu'a
- Elaboración In Situ de Artesanía - Ñandutí, Hamaca, y Crochét

Domingo 31 de marzo 2024

Exposiciones artesanales, gastronómicas, floriculturales, forestales, medicinales, festival de tunas y suculentas
Sede: Ciudad de Pirayú, Dpto. Paraguari. Tel: 0981 565 113

Domingo 31 de marzo 2024

Vía Crucis - Capilla San José
Sede: Ciudad de Pirayú, Dpto. Paraguari. Tel: 0981 565 113

Domingo 31 de marzo 2024

Tupasy Ñuguaití
Sede: Ciudad de Pirayú, Dpto. Paraguari. Tel: 0981 565 113

Domingo 31 de marzo 2024

Misa de Pascua
Sede: Ciudad de Pirayú, Dpto. Paraguari. Tel: 0981 565 113

Domingo 31 de marzo 2024

Vía Crucis de la Capilla San José hasta la Parroquia
Sede: Ciudad de Pirayú, Dpto. Paraguari. Tel: 0981 565 113

Domingo 31 de marzo 2024

Tupasy Ñuguaití en el Patio del Templo Parroquial
Sede: Ciudad de Pirayú, Dpto. Paraguari. Tel: 0981 565 113

Domingo 31 de marzo 2024

Celebración eucarística final
Sede: Ciudad de Pirayú, Dpto. Paraguari. Tel: 0981 565 113

Parroquia Santuario Nuestra Señora del Rosario Ciudad de Luque Dpto. Central

Viernes 22 de marzo 2024

Vía Crucis Viviente "Caminando con Jesús" 13° edición
Sede: Ciudad de Luque, Dpto. Central. Tel: 0981 118 222

Domingo 24 de marzo 2024

Bendición de Palmas en la Plaza de la Estación del Ferrocarril, procesión acompañando al Señor de las Pal-

mas hasta la Plazoleta del Santuario
Sede: Ciudad de Luque, Dpto. Central. Tel: 0981 118 222

Domingo 24 de marzo 2024

Santa Eucaristía
Sede: Ciudad de Luque, Dpto. Central. Tel: 0981 118 222

Domingo 24 de marzo 2024

Santa Eucaristía - Bendición de Palmas - Explanada del Santuario
Sede: Ciudad de Luque, Dpto. Central. Tel: 0981 118 222

Lunes Santo 25 de marzo 2024

Santa Eucaristía
Sede: Ciudad de Luque, Dpto. Central. Tel: 0981 118 222

Lunes Santo 25 de marzo 2024

Vía Crucis alrededor del Santuario
Sede: Ciudad de Luque, Dpto. Central. Tel: 0981 118 222

Martes Santo 26 de marzo 2024

Santa Eucaristía
Sede: Ciudad de Luque, Dpto. Central. Tel: 0981 118 222

Martes Santo 26 de marzo 2024

Acto Penitencial hasta el Último Pendiente - Confesiones
Sede: Ciudad de Luque, Dpto. Central. Tel: 0981 118 222

Miércoles Santo 27 de marzo 2024

Santa Eucaristía
Sede: Ciudad de Luque, Dpto. Central. Tel: 0981 118 222

Miércoles Santo 27 de marzo 2024

Vía Crucis alrededor del Santuario
Sede: Ciudad de Luque, Dpto. Central. Tel: 0981 118 222



Jueves Santo 28 de marzo 2024

Misa Crismal en la Catedral Metropolitana
Sede: Ciudad de Luque, Dpto. Central. Tel: 0981 118 222

Jueves Santo 28 de marzo 2024

Inicio del Triduo Pascual Santuario Ntra. Sra. del Rosario
Sede: Ciudad de Luque, Dpto. Central. Tel: 0981 118 222

Jueves Santo 28 de marzo 2024

Vísperas de la Cena del Señor
Sede: Ciudad de Luque, Dpto. Central. Tel: 0981 118 222

Jueves Santo 28 de marzo 2024

Lavatorio de Pies
Sede: Ciudad de Luque, Dpto. Central. Tel: 0981 118 222

Jueves Santo 28 de marzo 2024

Traslado del Santísimo al Monumento
Sede: Ciudad de Luque, Dpto. Central. Tel: 0981 118 222

Jueves Santo 28 de marzo 2024

Adoración al Santísimo
Sede: Ciudad de Luque, Dpto. Central. Tel: 0981 118 222

Viernes Santo 29 de marzo 2024

Adoración al Santísimo
Sede: Ciudad de Luque, Dpto. Central. Tel: 0981 118 222

Viernes Santo 29 de marzo 2024

Inicio Vía Crucis desde la Capilla Dulce nombre de Jesús – Cnía. Makaí
Sede: Ciudad de Luque, Dpto. Central. Tel: 0981 118 222

Viernes Santo 29 de marzo 2024

Meditación de las 7 Palabras
Sede: Ciudad de Luque, Dpto. Central. Tel: 0981 118 222

Viernes Santo 29 de marzo 2024

Inicio de la segunda parte del Triduo Pascual, memoria de la Pasión del Señor
Sede: Ciudad de Luque, Dpto. Central. Tel: 0981 118 222

Viernes Santo 29 de marzo 2024

Procesión en Silencio del Cuerpo de Cristo, alrededor del Santuario
Sede: Ciudad de Luque, Dpto. Central. Tel: 0981 118 222

Viernes Santo 29 de marzo 2024

Adoración a la Cruz
Sede: Ciudad de Luque, Dpto. Central. Tel: 0981 118 222

Sábado Santo 30 de marzo 2024

Acompañamiento a la Virgen María en su dolor
Sede: Ciudad de Luque, Dpto. Central. Tel: 0981 118 222

Sábado Santo 30 de marzo 2024

Rezo del Santo Rosario
Sede: Ciudad de Luque, Dpto. Central. Tel: 0981 118 222

Sábado Santo 30 de marzo 2024

Vigilia Pascual – Lucernario – Liturgia de la Palabra – Liturgia del Bautismo
Sede: Ciudad de Luque, Dpto. Central. Tel: 0981 118 222

Sábado Santo 30 de marzo 2024

Tupãsy Ñuguitî
Sede: Ciudad de Luque, Dpto. Central. Tel: 0981 118 222

Domingo de Pascua de marzo 2024

Eucaristía
Sede: Ciudad de Luque, Dpto. Central. Tel: 0981 118 222

Parroquia San Buenaventura Ciudad de Yaguarón Dpto. Paraguari

Viernes 22 de marzo 2024

Vía Crucis hasta el Cerro
Sede: Ciudad de Yaguarón, Dpto. Paraguari. Tel: 0533 232 229

Sábado 23 de marzo 2024

Misa Traslado del Señor de las Palmas a la Capilla del B° San Francisco
Sede: Ciudad de Yaguarón, Dpto. Paraguari. Tel: 0533 232 229

Domingo 24 de marzo 2024

Bendición de Ramos en la Capilla del B° San Francisco, procesión hasta el Templo Parroquial – Celebración Eucarística y entrega de Colecta Cuaresmal
Sede: Ciudad de Yaguarón, Dpto. Paraguari. Tel: 0533 232 229

Domingo 24 de marzo 2024

Capilla Virgen de los Dolores, Bendición de Ramos y Celebración Eucarística
Sede: Ciudad de Yaguarón, Dpto. Paraguari. Tel: 0533 232 229

Domingo 24 de marzo 2024

Capilla Inmaculada Concepción, Bendición de Ramos y Celebración Eucarística
Sede: Ciudad de Yaguarón, Dpto. Paraguari. Tel: 0533 232 229



Domingo 24 de marzo 2024

Capilla Divina Gracia, Bendición de Ramos y Celebración Eucarística
Sede: Ciudad de Yaguarón, Dpto. Paraguarí. Tel: 0533 232 229

Lunes Santo 25 de marzo 2024

Misa en el Templo
Sede: Ciudad de Yaguarón, Dpto. Paraguarí. Tel: 0533 232 229

Martes Santo 26 de marzo 2024

Misa Capilla San Miguel
Sede: Ciudad de Yaguarón, Dpto. Paraguarí. Tel: 0533 232 229

Miércoles Santo 27 de marzo 2024

Misa Crismal
Sede: Ciudad de Yaguarón, Dpto. Paraguarí. Tel: 0533 232 229

Miércoles Santo 27 de marzo 2024

Misa en el Templo con Franciscanos, Bomberos Voluntarios
Sede: Ciudad de Yaguarón, Dpto. Paraguarí. Tel: 0533 232 229

Jueves Santo 28 de marzo 2024

Confesiones
Sede: Ciudad de Yaguarón, Dpto. Paraguarí. Tel: 0533 232 229

Jueves Santo 28 de marzo 2024

Misa de la Cena del Señor
Sede: Ciudad de Yaguarón, Dpto. Paraguarí. Tel: 0533 232 229

Jueves Santo 28 de marzo 2024

Lavatorio de los Pies
Sede: Ciudad de Yaguarón, Dpto. Paraguarí. Tel: 0533 232 229

Jueves Santo 28 de marzo 2024

Procesión del Santísimo
Sede: Ciudad de Yaguarón, Dpto. Paraguarí. Tel: 0533 232 229

Jueves Santo 28 de marzo 2024

Adoración al Santísimo
Sede: Ciudad de Yaguarón, Dpto. Paraguarí. Tel: 0533 232 229

Viernes Santo 29 de marzo 2024

Vía Crucis a cargo del Pastoral Juvenil
Sede: Ciudad de Yaguarón, Dpto. Paraguarí. Tel: 0533 232 229

Viernes Santo 29 de marzo 2024

Confesiones
Sede: Ciudad de Yaguarón, Dpto. Paraguarí. Tel: 0533 232 229

Viernes Santo 29 de marzo 2024

Crucifixión del Señor
Sede: Ciudad de Yaguarón, Dpto. Paraguarí. Tel: 0533 232 229

Viernes Santo 29 de marzo 2024

Celebración de la Pasión del Señor – Descendimiento y Tupaitu
Sede: Ciudad de Yaguarón, Dpto. Paraguarí. Tel: 0533 232 229

Sábado Santo 30 de marzo 2024

Solemne Vigilia Pascual en el Templo
Sede: Ciudad de Yaguarón, Dpto. Paraguarí. Tel: 0533 232 229

Sábado Santo 30 de marzo 2024

Solemne Vigilia Pascual – Cristo Rey
Sede: Ciudad de Yaguarón, Dpto. Paraguarí. Tel: 0533 232 229

Domingo de Pascua 31 de marzo 2024

Vía Crucis - Camino de la Luz
Sede: Ciudad de Yaguarón, Dpto. Paraguarí. Tel: 0533 232 229

Domingo de Pascua 31 de marzo 2024

Misa de Resurrección en el Templo
Sede: Ciudad de Yaguarón, Dpto. Paraguarí. Tel: 0533 232 229

Semana Santa 2024 en San Bernardino

Sábado 23 de Marzo

17:30 a 19:00 hs. Chipa Apo: Elaboración del Chipá Barrero, a cargo de la Fiesta Nacional del Chipá Barrero de Eusebio Ayala, Cordillera
Lugar: Centro de Experiencias Turísticas de la SENATUR

Miércoles 27 de Marzo

07:00 y 13:00 hs. Recorrido caminando por los atractivos de la ciudad de San Bernardino. Punto de encuentro: Centro de Experiencias Turísticas de la SENATUR.
Costo: 30.000 Gs.

Jueves 28 de Marzo

07:00 y 13:00 hs. Recorrido caminando por los atractivos de la ciudad de San Bernardino
Punto de encuentro: Centro de Experiencias Turísticas de la SENATUR
Costo: 30.000 Gs

16:00 a 18:00 hs. Cuentacuentos para la familia. "EL PRINCIPITO" a cargo de la Escritores Paraguayos. Com
Lugar: Centro de Experiencias Turísticas de la SENATUR.



16:00 a 20:00 hs. Chipa Apo: Elaboración del Chipa de Coronel Bogado a cargo de la Asociación de Chiperos de Coronel Bogado, Itapúa
Lugar: Centro de Experiencias Turísticas de la SENATUR

Viernes 29 de Marzo

8:00 a 12:00 hs. Salida desde el Centro de Experiencias Turísticas de San Bernardino.
Costo: 150.000

10:00 a 19:00 hs. Chipa Apo: Elaboración del Chipa de Coronel Bogado a cargo de la Asociación de Chiperos de Coronel Bogado, Itapúa.
Lugar: Centro de Experiencias Turísticas de la SENATUR.

15:00 a 17:00 hs. BiciEscuela actividad destinada a los pequeños y toda la familia, con un circuito de gymkhanas o desafío destrezas en bicicleta y un paseo en bicicleta Costo: 20.000 Gs
Lugar: Peatonal

Sábado 30 de Marzo

07:00 A 12:00 hs. Recorrido caminando por los atractivos de la ciudad de San Bernardino
Punto de encuentro: Centro de Experiencias Turísticas de la SENATUR
Costo: 30.000 Gs

10:00 a 19:00 hs. Chipa Apo: Elaboración del Chipa de Coronel Bogado a cargo de la Asociación de Chiperos de Coronel Bogado, Itapúa
Lugar: Centro de Experiencias Turísticas de la SENATUR

15:00 a 17:00 hs. BiciEscuela actividad destinada a los pequeños y toda la familia, con un circuito de gymkhanas o desafío de destrezas en bicicleta y un paseo en bicicleta
Costo: 20.000 Gs

16:00 a 18:00 hs. Presentación del libro Mamá Kumanda, colección de cuentos que ofrece “un rescate cultural culinario del ayer”. Autora Elvira Olmedo Zorrilla

Domingo 31 de Marzo

10:00 a 19:00 hs. Chipa Apo: Elaboración del Chipa de Coronel Bogado a cargo de la Asociación de Chiperos de Coronel Bogado, Itapúa
Lugar: Centro de Experiencias Turísticas de la SENATUR.

SEMANA SANTA 2024 – SAN IGNACIO GUAZÚ, MISIONES

Miércoles 27 de marzo

“Tradicional Chipa Apo”
Plaza San Roque, 08:00h
Inicio de Feria de Emprendedores
Plaza San Roque
Organiza: Cámara de Comercio con apoyo de la Municipalidad.
Actividad a desarrollarse hasta el sábado 30 de marzo.
Informes: 0975 626 271, Óscar Colman

Jueves 28 de marzo

Apertura de Feria de Artesanía con Expositores y Talleres con Artistas de Tañarandy.
Organiza: Comisión de Artesanos de Tañarandy.
Ubicación: “Artesano Róga”
Informes: 0981 529 058, Natalia Orué.
“Museo de las Biblias”
Exposición Biblias Antiguas
Salón de Eventos de la Coopasi.
Actividad a desarrollarse hasta el sábado 30 de marzo
Informes: Roberto Poletti, 0991 833 068
“Tour Ciclístico de las Siete Capillas” Organiza: Team San Ignacio Bike
Salida: “Capilla Santo Angel”, 16:00h
Inscripción: 0992 996 726, Emi Domínguez.
“Lavatorio de pies”
Capilla Tañarandy, 18:00h

Viernes 29 de marzo

“Tradicional Vía Crucis”
Punto de Partida: Cerro Corá esq. San Juan rumbo a la Capilla de Tañarandy, 08:00h
Informes: 0986 817 447, Joel Rolón
Pasión de Cristo
Capilla Tañarandy, 15:00h
Informes: 0986 817 447, Joel Rolón
Presentación de la Majestuosa Obra del Maestro Koki Ruiz
Salida de la Dolorosa desde “La Gloria” en Tañarandy, 17:00h
Presentación de “Cuadros Vivientes” en la Barraca, 18:45h
Finalización del Evento, 19:00h
Concierto Fúnebres en Cuerdas Honras Fúnebres a Cristo Sepultado
Capilla de Tañarandy, 20:00h
Informes: 0982 110 174, Margarita Ortiz

MUSEOS



¡Descubrí tu interior!



ASUNCIÓN

Casa de la Independencia

Dirección: 14 de Mayo y Presidente Franco
Teléfono: (021) 493 918
Horarios: Lunes a viernes de 07:30 a 16:30h
sábados de 08:00 a 16:00h. Acceso gratuito

Centro Cultural de la Ciudad Manzana de la Rivera

Dirección: Ayolas esq. El Paraguayo Independiente
Teléfono: (021) 442 448 / (021) 494 524
Horarios: Lunes a viernes de 08:00 a 19:00h
sábados y domingos de 09:00 a 18:00h

Museo Memoria de la Ciudad

Dirección: Ayolas esq. El Paraguayo Independiente
Teléfono: (021) 442 448 / (021) 494 524
Horarios: Lunes a viernes de 08:00 a 19:00h
sábados y domingos de 09:00 a 18:00h

Museo del Arpa Paraguaya

Dirección: Ayolas esq. El Paraguayo Independiente
Teléfono: (021) 442 448 / (021) 494 524
Horario: Lunes a viernes de 08:00 a 16:00h

Museo José Asunción Flores

Dirección: Ayolas esq. El Paraguayo Independiente
Teléfono: (021) 442 448 / (021) 494 524
Horario: Lunes a viernes de 08:00 a 16:00h

Biblioteca Municipal Augusto Roa Bastos

Dirección: Ayolas esq. El Paraguayo Independiente
Teléfono: (021) 442 448 / (021) 494 524
Horarios: Lunes a viernes de 07:00 a 19:00h
sábados de 08:00 a 18:00h
domingos de 08:00 a 17:00h
Acceso gratuito

Museo Monseñor Juan Sinforiano Bogarín

Dirección: Comuneros esq. Independiente y Yegros
Teléfono: (0981) 505 021
Horario: Jueves a domingos de 11:00 a 17:30h
Costo: Gs. 10.000 por persona

Teatro Municipal Ignacio A. Pane

Dirección: Presidente Franco esq. Alberdi
Teléfono: (021) 445 169
Vista panorámica

Iglesia Catedral Metropolitana Nuestra Señora de la Asunción

Dirección: Independencia Nacional esq. Mcal. López
Teléfono: (0981) 134 150
Horarios: Misa de lunes a viernes a las 06:15h, sábados y domingos 11:00h
Obs.: Las visitas guiadas son de lunes a viernes de 08:00 a 11:00h y de 13:00 a 16:00h

Museo de la Estación Central del Ferrocarril

Dirección: Eligio Ayala esq. México
Teléfono: (0992) 387 444 / (0981) 114 030
Horario: Martes a domingos de 09:00 a 17:00h
Costo: Estudiantes 5.000gs, generales 10.000gs

Centro Cultural de la República El Cabildo

Dirección: Avda. República c/ Alberdi
Teléfono: (021) 443 094 / (021) 441 826
Horarios: Lunes a viernes de 09:00 a 17:00h
sábados, domingos y feriados de 10:00 a 17:00h
Acceso gratuito

Palacio de Gobierno

Dirección: El Paraguayo Independiente esq. Ayolas y O'Leary
Obs.: Sólo visita panorámica

Centro de Artes Visuales - Museo del Barro

Dirección: Grabadores del Cabichuí esq. Emeterio Miranda y Cañada
Horario: Martes a sábados de 14:00 a 20:00h

Museo Nacional de Bellas Artes

Dirección: Eligio Ayala esq. Pa'i Pérez y Curupayty
Teléfono: (0992) 662 976
Horario: Martes a sábados y feriados de 07:00 a 19:00h
Acceso gratuito

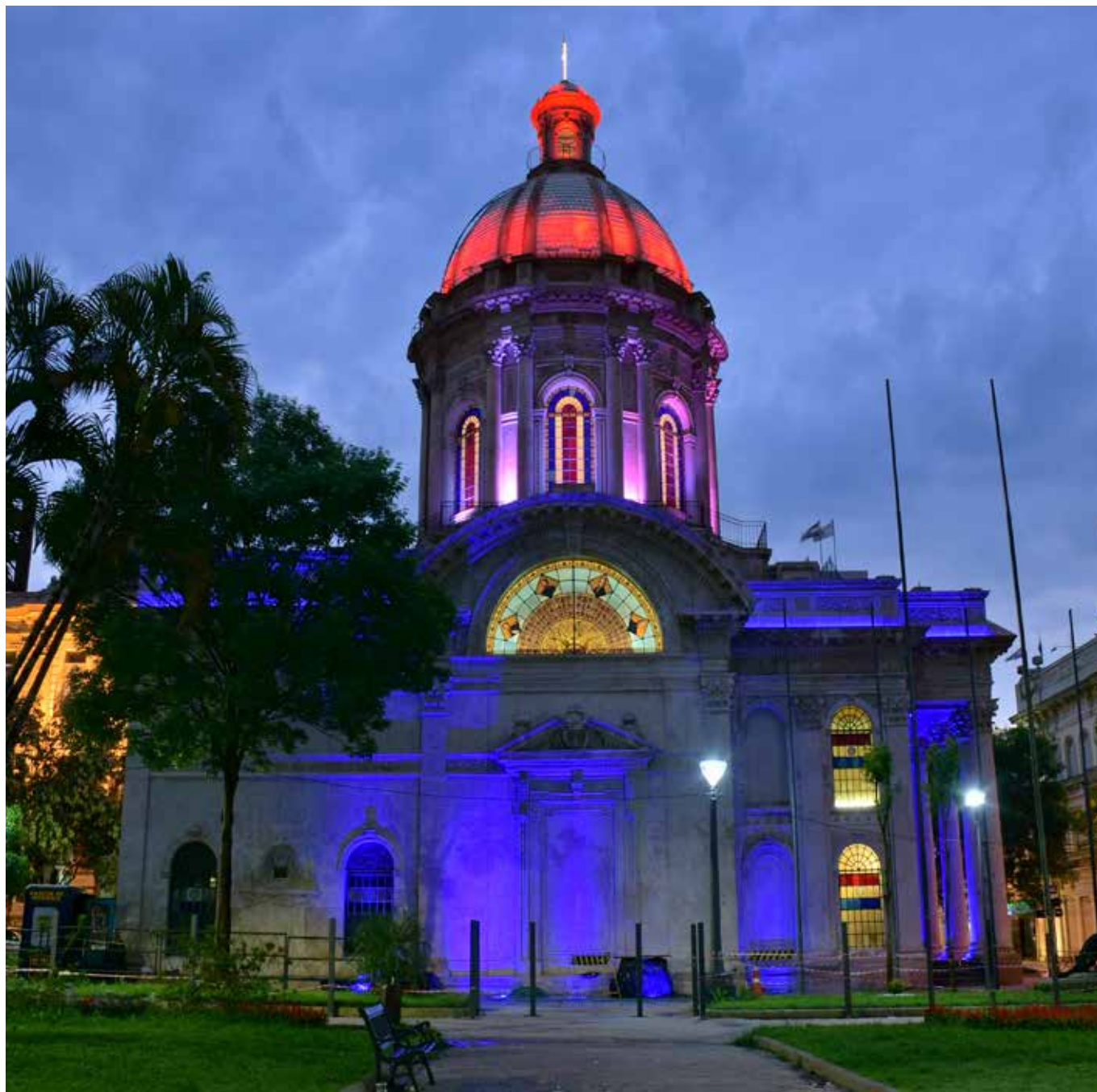

Panteón Nacional de los Héroes y Oratorio Nuestra Señora de la Asunción

Dirección: Palma y Chile
Teléfono: (0992) 483 497
Horario: Martes a domingos de 07:00 a 17:00h
Acceso gratuito

Casa Bicentenario del Teatro Edda de los Ríos

Dirección: 25 de mayo c/ Estados Unidos
Teléfono: (0971) 870 707
Horario: Lunes a viernes de 08:00 a 18:00h
Acceso gratuito

Casa Bicentenario de la Música Agustín Pio Barrios

Dirección: Cerro Corá 848 c/ Tacuary
Teléfono: (021) 491 010
Horarios: Lunes a viernes de 07:00 a 15:00h
sábados, domingos y feriados de 09:00 a 17:00h
Acceso gratuito

Casa Bicentenario de las Artes Visuales Ignacio Núñez Soler

Dirección: Félix de Azara c/ Tacuary
Horario: Lunes y viernes de 07:00 a 13:00h
Acceso gratuito

Museo Etnográfico Dr. Andrés Barbero

Dirección: España c/ Mompox
Teléfono: (0981) 677 131
Horario: Lunes a viernes de 08:00 a 17:00h
Acceso gratuito

Museo - Ministerio de Defensa

Dirección: Mariscal López y 22 de Septiembre
Teléfono: (0994) 354 704
Horario: Lunes a viernes de 07:00 a 15:00h
Acceso gratuito

Museo de las Memorias

Dirección: Chile c/ Jejuí
Teléfono: (021) 493 873 / (0981) 470 514
Horario: Lunes a viernes de 09:00 a 16:00h
Acceso gratuito

Museo de Sillas

Dirección: Artigas c/ Juana Pabla Carrillo, a una cuadra del Botánico
Teléfono: (021) 293 084 / (0972) 264 605
Horarios: Lunes a viernes de 08:00 a 12:00h y de 14:00 a 17:00h
sábados de 08:00 a 11:00h
Acceso gratuito



Museo General Bernardino Caballero

Dirección: Sebastián Gaboto y Andrés Barbero
Teléfono: (021) 223 549 / (0982) 622 461
Horario: Lunes a sábados de 08:00 a 14:00h
Acceso gratuito

Iglesia de La Encarnación

Dirección: Haedo y 14 de Mayo
Teléfono: (021) 490 860
Horarios de Misa: Martes a viernes 12:00h, sábados 18:00h, 10:00h
Atención Secretaría: Lunes a sábados de 08:30 a 11:30h

Museo de Historia Natural e Indígena del Jardín Botánico

Dirección: Avda. Primer Presidente c/ Artigas
Teléfono: (0962) 125 960
Horario: Lunes a domingo de 08:00 a 16:00h
Costo: 7.000gs por vehículo

Museo Artigas Karai Guasu

Dirección: Avda. Primer Presidente c/ Artigas
Teléfono: (0985) 107 098
Horario: Lunes a viernes de 08:00 a 11:00h
Acceso gratuito

Museo Hospital de Clínicas

Dirección: Avda. Dr. José Montero esq. Lagerenza
Horario: Lunes a viernes de 08:00 a 12:00h
Otros horarios con previo agendamiento al correo: museo_hc@fcmuna.edu.py
Acceso gratuito

Casa de la Integración

Dirección: Avda. Mcal. López esq. Rca. Dominicana
Horario: Jueves a domingos de 10:00 a 19:00h
Acceso gratuito

Archivo Nacional de Asunción

Dirección: Mcal. Estigarribia esq. Iturbe
Teléfono: (021) 447 311
Horarios: Lunes a viernes de 07:00 a 19:00h
sábados de 07:00 a 12:00h. Acceso gratuito





POR DEPARTAMENTO

DPTO. DE CONCEPCIÓN

HORQUETA

Museo Luis Alberto del Paraná

Dirección: Complejo cultural radio Guyrá Campana
Avda. José Luis Arbués c/ ruta PY05
Horarios: Previo agendamiento
Teléfono: (0971) 841 172.

CONCEPCIÓN

Museo del Cuartel de Villa Real (ex cuartel del Mcal. López) Dirección: Avda. Mcal. Estigarribia esq. Carlos Antonio López

Horarios: Lunes a Viernes de 07:00 a 13:00h, otros horarios con previo agendamiento
Teléfono: (0985) 620 887.

DPTO. DE SAN PEDRO

SAN ESTANISLAO

Museo Histórico Ex Cuartel Mcal. Francisco Solano López

Dirección: Avda. Tapiracuai y Serafín Brizuela
Horarios: Lunes a sábados de 08:00 a 13:00h
Teléfono: (0343) 420 454 / (0971) 630 588

DPTO. DE CORDILLERA

CAACUPÉ

Mirador de la Basílica Menor Nuestra Señora de los Milagros de Caacupé. Dirección: Avda. Juan E. O'Leary esq. Concepción

Horarios: Lunes a sábados de 07:00 a 10:45h, domingos: 08:00 a 14:45h
Teléfono: (0511) 244 812

PIRIBEBUY

Museo Municipal Histórico Comandante Pedro Pablo Caballero

Dirección: Avda. Mcal. Estigarribia c/ Fulgencio Yegros
Horarios: Martes a domingos de 07:00 a 12:00h / Otros horarios con previo agendamiento
Teléfono: (0984) 461 337

SAN BERNARDINO

Casa Hassler

Dirección: Avda. Luis Vache esq. Emilio Hassler
Horarios: Lunes a Viernes de 08:00 a 15:00h / Sábados de 08:00 a 13:00h
Teléfono: (0972) 640 821



CARAGUATAY

Museo Naval de Vapor Cué

Dirección: A 4 km del centro de Caraguatay
Horarios: Todos los días de 07:00 a 19:00h
Teléfono: (0981) 393 562

DPTO. DE GUAIRÁ

ITURBE

Museo Maestro Ildefonso Franco

Dirección: Avda. Iturbe c/ Ildefonso Franco
Horarios: Previo agendamiento
Teléfono: (0975) 969 888.

MBOCAYATY

Museo Municipal Mboycaty

Dirección: Avda. Dr. Blas Garay esq. Adolfo Riquelme y Concepción
Horarios: Previo agendamiento
Teléfono: (0976) 407 018

DPTO. DE CAAZAPÁ

CAAZAPÁ

Museo Fray Juan Bernardo

Dirección: Avda. Palma y General Genes
Horarios: Previo agendamiento
Teléfono: (0981) 335 006 / Guía: (0986) 905 211

DPTO. DE ITAPÚA

BELLA VISTA

Museo Casa Raatz

Dirección: Avda. Marcial Samaniego
Horario: Lunes a viernes de 07:00 a 10:30h - 14:00 a 16:30h
Sábados: 07:00 a 10:30h (con reserva previa)
Teléfono: (0767) 240 240/395 / (0981)259 659

Museo De Los Inmigrantes y Casa De La Cultura

Dirección: Avda. Marcial Samaniego e/ Josef Bohn y Erdman Fisher. Horarios: Lunes a sábados de 08:00 a 11:00h y de 14:00 a 17:00h
Teléfono: (0974) 226 199

Museo los Fundadores

Dirección: Avda. Eusebio Ayala c/ 8 de diciembre
Teléfono: (0985) 726 258

ENCARNACIÓN

Museo Casa De La Victoria

Dirección: Gral. Artigas c/ Cerro Corá
Horario: Lunes a viernes: de 07:00h a 11:00h y 14:00 a 16:30h. Teléfono: (071) 203 693 / (071) 203 691 / (0985)300 678



Museo “Profesor Alberto Delvalle”

Dirección: 7 km aproximadamente del centro de la ciudad de Encarnación
Teléfono: (0985) 160 137

Museo “Memoria Viva”

Dirección: Avenida Rca. Costanera, ubicado en el Molino San José
Horario: Lunes a viernes: de 07:30h a 13:00h y 14:00

Museo De Arte Sacro

Dirección: Km 6, barrio 8 de diciembre
Horario: 07:00 a 18:00h
Teléfono: (0975) 644 728

Colección Hrisuk

Dirección: Avda. Caballero y Padre Riera
Horario: Previo agendamiento
Teléfono: (0984)355 000

Centro de Identidad Nikkei

Dirección: Avda. Irrazábal y Aquidabán.
Horarios: Lunes a viernes de 08:00 a 12:30h
otros horarios con agendamiento previo

Museo Municipal Ferroviario

Dirección: Réplica de la Estación – Avda. Costanera
Horario: Lunes a viernes: 07:00 a 17:00h
sábados y domingos: 09:00 a 12:00h y 15:00 a 18:00h

HOHENAU

Museo Histórico Cultural Edwin Krug

Dirección: Avda. los Fundadores y Cam. Viejo
Horario: Lunes a viernes de 07:00 a 12:00h y de 14:00 a 17:00h
Sábado de 07:00 a 11:00h
Teléfono: (0775) 232 706

CARMEN DEL PARANÁ

Museo Ferroviario

Dirección: Avda. Costanera de Carmen del Paraná.
Horario: Lunes a domingos de 08:00h a 17:00h
Teléfono: (0986) 480 108 / (0762) 260 415

JESÚS DE TAVARANGUE

Misión Jesuítica de Jesús de Tavarangue

Dirección: Avda. Doctor Luís Terwindt
Horarios: Visita Diurna Lunes a Domingos de 07:00 a 19:30h
Visita nocturna (videomapping 3D) miércoles a domingo 20:00h
Teléfono: (0986) 663 651
Acceso: 25.000gs extranjeros / 15.000gs nacionales / 5.000gs locales

SANTÍSIMA TRINIDAD DEL PARANÁ

Misión Jesuítica Santísima Trinidad del Paraná

Dirección: Avda. Trinidad
Horarios: Visita Diurna Lunes a Domingos de 07:00 a 19:00h. Visita nocturna (Luces y Sonidos) miércoles a domingos 21:00h
Teléfono: (0985) 772 803.
Acceso: 25.000gs extranjeros / 15.000gs nacionales / 5.000gs locales

SAN COSME Y SAN DAMIÁN

Misión Jesuítica San Cosme y San Damián

Dirección: Avda. Félix Estigarribia esq. calle F.
Horarios: Lunes a domingo de 07:00 a 21:00h
Teléfono: (0985) 732 956.
Acceso: 25.000gs extranjeros / 15.000gs nacionales / 5.000gs locales

DPTO. DE MISIONES

AYOLAS

Museo Histórico y Ambiental de Yacyreta

Dirección: Avda. Arary y Primera Proyectada
Horarios: Lunes a domingos de 08:00h a 13:00h
Teléfono: (072) 222 141/222 276

SAN IGNACIO

Museo Diocesano de Arte Barroco en San Ignacio Guazú

Dirección: Iturbe e/ Marcial de Lorenzana y Cap. Alfonso del Puerto
Horarios: Previo agendamiento
Teléfono: (0985) 187 824
Costo: 10. 000gs

SANTA MARÍA DE FE

Museo Diocesano de Arte Jesuítico Santa María de Fe

Dirección: Mariscal López y Ciudad de Hays
Horarios: Previo agendamiento.
Teléfono: (0975) 618 461
Costo: 10.000gs

SANTA ROSA

Capilla Museo de Nuestra Señora de Loreto

Dirección: Avda. Florida y General Díaz
Horarios: Previo agendamiento
Teléfono: (0985) 252 530

SANTIAGO

Museo Tesoro Jesuítico Santiago

Dirección: Frente a Plaza Principal
Horarios: Previo agendamiento
Teléfono: (0995) 602 106
Costo: 10.000gs

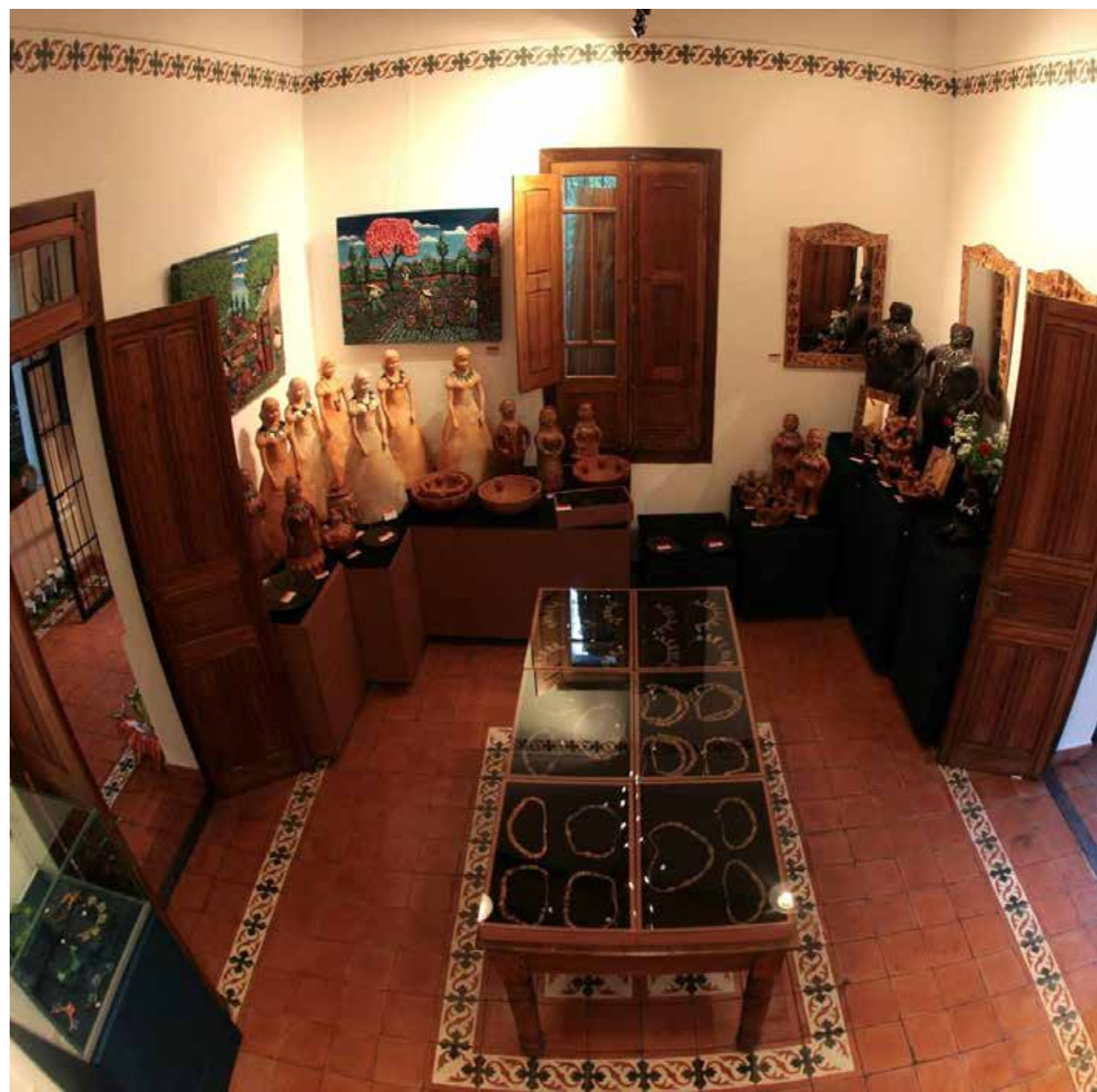
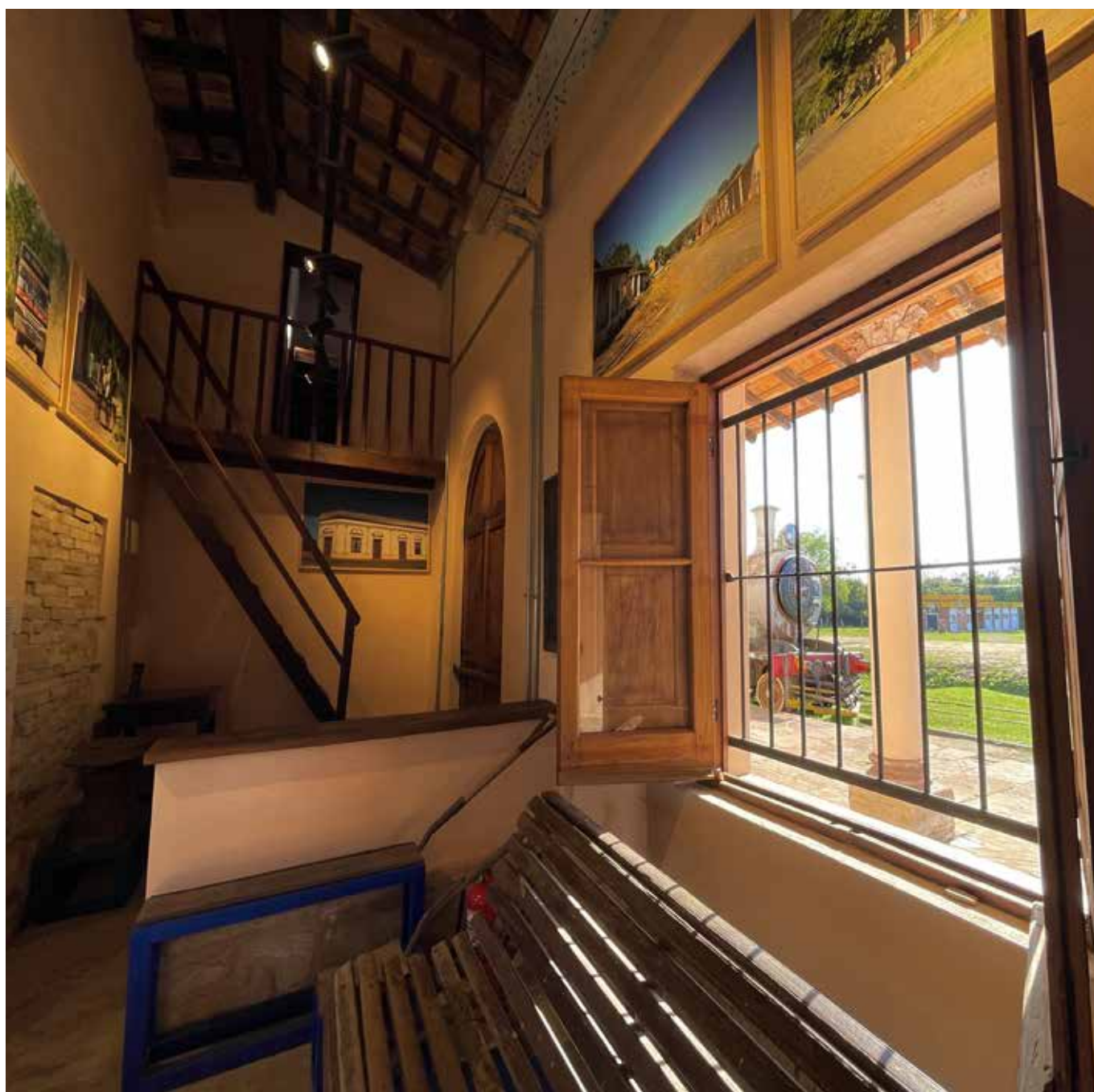

DPTO. DE PARAGUARÍ

PIRAYÚ

Museo Campamento Cerro León

Dirección: A 11km del centro de la ciudad de Pirayú
Horario: Se recomienda agendamiento previo con guías
Teléfono: (0971) 213 721. Acceso: Libre

Museo de la Estación de Tren de Pirayú

Dirección: Ruta Pirayú - Caacupé.
Horarios: Se recomienda agendamiento previo con guías. Teléfono: (0971) 213 721

YAGUARÓN

Museo Dr. Francia

Dirección: Ruta Yaguarón - Pirayú esq. Bernardino Caballero
Horario: Previo agendamiento
Teléfono: (0974) 729 958

YBYCUÍ

Museo la Rosada

Dirección: Ruta Carapeguá - Acahay
Horarios: Todos los días y feriados de 07:00 a 16:00h
Teléfono: (0983) 422 060
Acceso: de 11 a 17 años 5.000gs, 18 años en adelante 20.000gs, auto: 15.000gs, moto 5.000gs.

DPTO. DE ALTO PARANÁ

CIUDAD DEL ESTE

Museo Mensú

Dirección: Avda. Pioneros del Este.
Horarios: Lunes a Sábados de 08:00 a 16:00h, domingos y feriados de 10:00 a 16:00h
Teléfono: (0984) 101 035

HERNANDARIAS

Museo Tacurú Pucú

Dirección: Avda. Boquerón c/ Coronel Bogado
Horarios: Lunes a Viernes de 07:00 a 13:00h
Teléfono: (0972) 972 007

YGUAZÚ

Museo de los Inmigrantes Yguazú

Dirección: Frente de la Plaza de la Amistad
Horarios: Previo agendamiento
Teléfono: (0973) 536 430

Circuito Vivencial Mundo Guaraní

Dirección: A 14km de la Ruta PY02, por la Ruta Mcal. López. Horarios: Jueves a Domingo de 09:00 a 17:00h
Teléfono: (0994) 198 367

DPTO. CENTRAL

YPACARAÍ

Casa de la cultura Teodoro S. Mongelos

Dirección: Avda. Carlos A. López esq. Antequera
Horarios: Previo agendamiento.
Teléfono: (051) 343 2106

AREGUÁ

Centro Cultural del Lago

Dirección: Avda. Fulgencio Yegros c/ Ruta Areguá Patiño
Horario: Previo agendamiento
Teléfono: (0985) 860 912

CAPIATÁ

Museo Mitológico Ramón Elías

Dirección: Ruta PY02 Mariscal Estigarribia
Horarios: Previo agendamiento
Teléfono: (0986) 897 362 / (0983) 152 428

ITAUGUÁ

Centro Cultural y Artesanal Tejedoras del Ñanduti

Dirección: Ruta PY02 esq. Carlos Antonio López
Horarios: Previo agendamiento
Teléfono: (0981) 474 621

LUQUE

Museo Casona de Julio Correa

Dirección: Avda. Comunero c/ Julio Correa
Horarios: Previo agendamiento
Teléfono: (0291) 432 591

Museo del Fútbol Sudamericano - CONMEBOL

Dirección: Avda. Sudamericana
Horarios: Previo agendamiento
Teléfono: (0981) 896 027

SAN LORENZO

Museo de Historia Natural del Paraguay

Dirección: Ruta PY 02 Mcal. José F. Estigarribia
Horario: Previo agendamiento
Teléfono: (0991) 830 335

DPTO. DE ÑEEMBUCÚ

PILAR

Museo Ex Cabildo

Dirección: Avda. Mariscal López esq. 14 de mayo
Horarios: Previo agendamiento
Teléfono: (021) 442 515



PASO DE PATRIA

Museo Paso de Patria

Dirección: Avda. Paso de Patria esq. 14 de mayo

Horarios: Previo agendamiento

Teléfono: (0982) 518 915

- Museo del Hospital Dr. Wilhelm Kaethler

- Museo Escolar Peter Klassen

- Museo Hogareño KnelsenHaus

- El Museo Agropecuario e Industrial

- Museo al aire libre "Ruedas Pioneras"

Teléfono: (0491) 417 380 / (0985) 820 746 - Previo agendamiento

DPTO. DE AMAMBAY

PEDRO JUAN CABALLERO

Centro Cultural Intendente Carlos Domínguez

Dirección: Avda. Curupayty esq. Natalicio Talavera

Horarios: Lunes a Viernes de 07:30 a 12:00h y 13:00 a 17:00h

Sábados de 08:00 a 11:00h y de 13:00 a 16:00h

Acceso: Libre

Teléfono: (0971) 838 075

Centro de Interpretación del Gran Chaco Americano

Horario: Previo agendamiento

Teléfono: (0982) 278 267

LOMA PLATA

Museo Histórico de de Loma Plata

Museo Parque Pioneros

Teléfono: (0492) 252 301

DPTO. DE CANINDEYÚ

CURUGUATY

Museo Histórico Cultural Curuguay

Dirección: Avda. Nanawa /e Independencia Nacional y Mcal. Estigarribia

Horario: Lunes a viernes de 07:00 a 13:00h

Teléfono: (0973) 889 491

DPTO. ALTO PARAGUAY

Museo Verde

Horarios: previo agendamiento - no tiene horario fijo.

Teléfono: (0981) 915884.

Acceso: Libre.

Centro Cultural del Eco Club Pantanal Paraguayo

Horario: previo agendamiento.

Teléfono: (0982) 559789/ (0985) 444 717.

DPTO. DE PRESIDENTE HAYES

VILLA HAYES

Museo Histórico Salvador Garozzo Simón Bouvier

Dirección: Avda. Costanera e/ Curupayty y Rudecindo Meza

Horarios: Todos los días de 07:00 a 14:00h

Teléfono: (0994) 791 327

DPTO. DE BOQUERÓN

NEULAND

Museo Histórico de Neuland

Horarios: Previo agendamiento

Teléfono: (0493) 240 201

Casa Familiar Warkentin

Horarios: Previo agendamiento

Teléfono: (0493) 240 201

FILADELFIA

- Museo Casa de la Colonia

- Museo un Paso por Nuestra Historia

- Museo del Encuentro Intercultural

- Museo Científico Jakob Unger (flora y fauna)



CIRCUITOS



¡Descubrí tu interior!



RECORRÉ ASUNCIÓN

UN PASEO POR
LA HISTORIA

CENTRO HISTÓRICO
 “Es un recorrido autoguiado
 que te invita a conocer el pa-
 trimonio histórico del centro
 de Asunción”

REFERENCIAS

- 1- Panteón Nacional de los Héroes & Oratorio Nuestra Señora de la Asunción.
- 2- Banco Nacional de Fomento.
- 3- Casa de Madame Lynch (actual sede de la facultad de derecho UNA).
- 4- Archivo Nacional.
- 5- Estación Central del Ferrocarril.
- 6- Subsecretaría del Estado de Tributación (SET).
- 7- Catedral Metropolitana Nuestra Señora de la Asunción.
- 8- Museo Monseñor Juan Siforiano Bogarin.
- 9- Palacio Alegre, Ministerio de Hacienda.
- 10- Teatro Municipal de las Artes y la Música, "Teatro Municipal Ignacio A. Paná"
- 11- Dirección Nacional de Correos del Paraguay.
- 12- Rius & Jorba, Secretaría Nacional de Turismo.
- 13- Palacio Benigno López, Ministerio de Relaciones Exteriores.
- 14- Casa de la Independencia.
- 15- Vicepresidencia de la República.
- 16- Manzana de la Rivera, Centro Cultural de la Ciudad Carlos Colombino.
- 17- Palacio de López, Palacio de Gobierno.
- 18- Edificio de la Administración Nacional de Navegación y Puertos.
- 19- Asunción Palace Hotel.
- 20- Iglesia La Encarnación.

- Iglesias/Parroquias
- Monumentos y Edificios
- Centro de Información Turística SENATUR



descargá la aplicación "Asunción Recorre Museo Interactivo" en tu teléfono móvil desde las tiendas





PUEBLOS PINTORESCOS PARAGUAY

Los Pueblos Pintorescos son sitios con símbolos y leyendas, que muestran la identidad nacional, con una magia que emana de cada uno de sus atractivos, y representan alternativas frescas y diferentes para los visitantes nacionales y extranjeros.

Seis ciudades del departamento de Paraguari son las seleccionadas para conformar la "Red de Pueblos Pintorescos" ya que cumplen con los lineamientos para reafirmar ese nombramiento: Yaguarón, Pirayú, Paraguari, Escobar, Sapucaí y General Bernardino Caballero.

Tienen características esenciales como la accesibilidad, los recursos naturales, culturales y patrimoniales tangibles e intangibles. Además, resaltan por su belleza, son ideales para disfrutar de la tranquilidad o para los amantes de la aventura, poseen increíbles paisajes naturales, sus calles empedradas, majestuosas vistas panorámicas, viviendas coloniales, entre otros.

Visitarlos es una oportunidad para descubrir el encanto del Paraguay.



1-YAGUARÓN: Localidad de Paraguay situada en el departamento de Paraguari, distante a 48 km de Asunción. Es reconocida por el valor artístico y cultural del templo "San Buenaventura", de estilo Barroco, considerado el patrimonio cultural más representativo de la ciudad.

La monumental obra franciscana, Patrimonio Cultural Nacional (Ley N°2206), fue tallada en madera por los indígenas e inscrita en la lista indicativa de la UNESCO para ser declarada Patrimonio Mundial.

Es cuna de la mitología guaraní, que tuvo su origen en el cerro de Yaguarón, otro de sus atractivos más importantes.

Contacto:

Turista Róga Yaguarón
(0974) 729 958



4-ESCOBAR: Fundada el 30 de agosto de 1901, Escobar está ubicada a 79 km de Asunción, y posee una centenaria Estación del Ferrocarril, la única construida en piedras, que atesora en su interior una cantidad de objetos que datan de la época colonial.

El célebre músico Emigdio Ayala Báez, dueño de famosas composiciones como Mi dicha lejana, Lejana flor, y A mi Pueblito Escobar, describe en esta última, a las caricias del viento que recorren los cerros de Paraguari y besa esta hermosa localidad.

Contacto:

Residente Nelson Cano
(0981) 125 295



2-PIRAYÚ: Esta histórica ciudad del departamento de Paraguari, está situada a 50 km de Asunción, y rodeada de la Cordillera de los Altos, que realza la belleza de sus paisajes naturales.

Sus principales atractivos son la Cascada Madama, lugar preferido de Elisa Lynch; el Museo del Campamento Cerro León; el Templo Parroquial de la época de los Franciscanos; el Parque Nacional Gral. José Eduvigis Diaz y la Estación de Tren construida en el año 1864. Otro de sus encantos es la productividad artesanal en tejidos típicos como ñandutí, hamacas y creación de calzados.

Contacto:

Municipalidad de Pirayú
(0519) 20 112



5-SAPUCAI: Una ciudad histórica situada a 92 km de Asunción, rodeada de magníficos cerros y viviendas antiguas de marcado estilo colonial. Visitar la vieja estación del tren Don Carlos Antonio López, constituye un atractivo especial ya que dichos talleres ferroviarios fueron convertidos en museo y frente al mismo la Villa Inglesa con sus treintenas de casas que fueron habitadas por técnicos ingleses, ambos inscriptos como Patrimonio Industrial en la lista indicativa de la UNESCO. Por los alrededores se aprecian hermosos paisajes del "Valle de los Volcanes".

Contacto:

Residente Claudio Báez
(0984) 166 810



3-PARAGUARÍ: A 66 km de Asunción, y rodeada por los cerros Santo Tomás, Cerro Perú (Cerro Pelado), Cerro Hú (Cerro Negro) y el Cerro Mba'e (Porteño), se encuentra la ciudad de Paraguari, en el departamento del mismo nombre.

Paraguari ofrece los más variados destinos turísticos, ricos en historia y paisajes, elegidos por los aventureros, para la práctica del senderismo, descenso a rappel y tirolesa, como la Eco Reserva Mbatoví, espacio que tiene programas de turismo de aventura.

Contacto:

Dirección de Turismo - Gobernación de Paraguari
(0984) 139 204



6-CABALLERO: Esta pintoresca ciudad rodeada de cordilleras, dista a 101 km de Asunción. En el lugar se encuentra la estación del ferrocarril, así como variadas casas que datan de principios del siglo XX.

Mantiene el aire colonial de sus edificios antiguos cuidados por los pobladores que se dedican a fabricar artesanía en barro, hilo, papel y madera.

Caballero fue cuna del gran compositor nacional Herminio Giménez, y Emiliano R. Fernández se inspiró en la compañía Guavirá para la letra del popularísimo tema "Guavirá Poty".

Contacto:

Informaciones Karen Colmán
(0982) 984 154



DEPARTAMENTO CENTRAL.

AREGUÁ: Se encuentra ubicada en la Región Oriental del país en el XI Dpto. Central, del cual es capital a 28 Km. Al este de Asunción.

City tour Areguá

- Iglesia Nuestra Señora de la Candelaria
- Lago Ypacaraí
- Paseo Central Calle Mcal. Estigarribia
- Cerro Kõi Y Chorori
- Arquitectura de Areguá
- Casonas Antiguas
- Castillo Palmerola (Vista Panorámica)
- Estación del Tren
- Artesanía en Barro
- La Loma
- Estación Terrena
- Oratorio de San Miguel Arcángel

Museos y Galerías.

- Museo Estación Terrena Tel. (021) 2485 379
- Club Ecológico Isla Valle Tel. (0971) 646 285
- Galería Henry Centeno Tel. (0983) 467 174
- Centro Cultural del Lago Tel. (0291) 432 293
- Alto Areguá Galería de Arte Tel. (0971) 150 599
- Galería Guggiari Arte Tel. (0991) 717 247
- El Cántaro Almacén de Arte Tel. (0291) 432 954

Principales talleres de alfarería.

- Noborigama, Tel. (0991) 588 367
- Taller de Carlos Segovia, Tel. (0971) 214 256
- David Chung, Tel. (0982) 415 281
- Alfarería Páez Monges, Tel. (0974) 273 260
- Racel, Tel. (0992) 453 777
- Cerámica Barrientos, Tel. (0976) 595 121
- Taller Roque Maqueda, Tel. (0982) 768 516

DEPARTAMENTO CORDILLERA.

SAN BERNARDINO

City Tour por la ciudad de San Bernardino: Árbol De La Vida, Casa Hassler, Casa Buttner, Playa la Rotonda, Paseo Demetrio Ortiz, Hotel del Lago, Plaza Gral. Bernardino Caballero, Escalinata, Mirador Bella Vista, Iglesia Nuestra Señora de la Asunción, Anfiteatro José Asunción Flores, Costanera de San Bernardino, Geositio, Agro-Mercado y Feria de Pulgas, Paseo de los Ilustres, Monumento Soldado Desconocido, Capilla Virgen de Fátima, Feria de Artesanos de San Bernardino, Paseo Fulgencio Cáceres, Paseo del Recuerdo, Tributo a los Colonos, Plaza Santiago Otto Schaerer. Contacto: (0972) 640 821. Departamento de Turismo de San Bernardino.

TOBATÍ

Guiados Turísticos RTC-EAS

Conocer Cordillera-Paraguay de una manera divertida y segura; por medio del Turismo de Aventura; y con el Turismo Vivencial compartirás experiencias que no podrás olvidar.

Contamos con guías profesionales, habilitados y registrados, los equipamientos de protección para el turismo de aventura cuentan con certificación internacional Pagina web: <https://www.rtc.com.py/>

Contacto: Prof. Alfredo Cuevas
Teléfono: (0971) 420 333.

Cerro Kavaju: Ubicado en la ciudad de Caacupé en el límite con los distritos de Atyra y Tobati.

El Cerro Kavaju no es solo un atractivo natural regional, sino que también encierra historias, leyendas de épocas remotas. Presenta cinco terrazas de piedra que, según los pobladores, fueron usadas por franciscanos, para vigilar la región y así defender al pueblo guaraní del ataque de los bandeirantes. Los senderos con los cuales cuenta, conducen a una de las más bellas vistas de un pintoresco valle.

Contacto: Ing. Denis Ortega. Gobernación de Cordillera.
Teléfono: (0984) 218 879.

TOUR POR LOS JARDINES DE CAACUPÉ

Aprestucor – Asociación De Prestadores De Servicios De Cordillera: Un colorido recorrido de historias que te invita a conocer Caacupé de la mano de los floricultores de la compañía Cabañas, quienes, a través de sus historias marcadas por la superación, nos muestran el colorido particular de esta compañía, donde todo el año las flores se visten con ropaje de eterna primavera. Recorridos previo agendamiento.

Contacto: Cristina Gayoso. APRESTUCOR.
Teléfono: (0981) 968 169.

PIRIBEBUY. ubicada a 74 km de Asunción, es considerada una ciudad heroica, histórica y turística. Declarada tercera capital de la República del Paraguay durante la Guerra contra la Triple Alianza, es uno de los puntos de visita recomendados en el departamento de Cordillera.



TOURS OFRECIDOS POR LA MUNICIPALIDAD DE PIRIBEBUY Y TURISMO JOVEN

City Tour: un recorrido por el casco histórico de la ciudad de Piribebuy que te invita a conocer los puntos más emblemáticos de la ciudad como ser: Santuario Dulce Nombre de Jesús, el Museo Comandante Pedro Pablo Caballero y una de las piezas de artesanía más importantes del país; el poncho para'i 60 listas.

Contacto: Alma Escobar. Turismo Joven Piribebuy. Teléfono: (0971) 276 854. Jaime Melgarejo (0971) 145 386, Municipalidad.

OTRAS EXPERIENCIAS

Ecotur Moringa: una experiencia ofrecida por Tekove Green, donde uno puede conocer el proceso de cultivo, recolección y secado de este producto natural y de alto valor nutricional. **Contacto:** (0981) 104 579.

Paseo Las Palmeras: un Garden Center de la ciudad de Piribebuy que permite conocer la variedad de flores y plantas ornamentales. Cuenta con un amplio y pintoresco espacio de avenida de palmeras. Las instalaciones disponen de cafetería y heladería en un ambiente fresco y natural con mucho verde. También uno puede degustar de jugo de mora de cosecha local.

Contacto: (0981) 112 469.

City Tour - El Paseo de la Memoria: está compuesta de 5 plazas, el paraje obligado, el puente de los Forjadores, el Teatro de las Heroínas, la reconstrucción y la Plaza de la Juventud. Cada plaza tiene un cartel, y en ese cartel está la descripción de las plazas, cada plaza tiene significados históricos para Piribebuy. El paseo se encuentra ubicado cerca de la piscina Municipal. **Contacto:** Alma Escobar. Turismo Joven Piribebuy. Teléfono: (0971) 276 854.

DEPARTAMENTO PARAGUARI.

YAGUARÓN: distante a 47 kilómetros de la capital Asunción. Es considerada la cuna de mitos y leyendas. Destacan los atractivos naturales y culturales que giran en torno a la historia mítica del cerro que lleva el mismo.

Entre las propuestas turísticas se encuentra:

Yaguaron de Ensueños: Recorrido por los lugares más emblemáticos de la ciudad, concierto Misa Guarayo y mucho más.

Necroturismo: Recorrido que inicia en el Paseo de la Cultura y prosigue con relatos y representaciones en el cementerio de la ciudad, culminando en la cima del Cerro Yaguarón.

Astrocamping: Camping en la cima del cerro yaguarón, senderismo nocturno, observación astronómica, peña y fogata. Todos los sábados hasta el 25 de febrero.

Bici Tour de Leyendas: Circuito especial en bicicleta, ideal para familias.

Walking City Tour: circuito a pie por la ciudad de Yaguarón, visitando el Museo Dr. Francia, Iglesia San Buenaventura, Cerro Yaguarón y el Museo de la memoria de los veteranos. Actividad permanente.

Contacto: Secretaría de Turismo de la Municipalidad. Teléfono: (0991) 214 625.

PIRAYÚ: a 50 kilómetros de Asunción. El casco urbano cuenta con viviendas antiguas, y una estación de ferrocarril construida en el año 1864 y recientemente restaurada. Entre las actividades que se pueden realizar existen circuitos turísticos gestionados por la Municipalidad de Pirayú a través del grupo de Turismo Joven, entre ellos, un **Tour Histórico** visitando los principales atractivos del casco histórico de la ciudad y una fábrica artesanal de maní. Así mismo, el Circuito **Nandu Rape** que invita a conocer la artesanía tradicional de Pirayú.

Contacto:

Ruth Caceres. Turismo Joven
Teléfono: (0982) 294 185.





DEPARTAMENTO ÑEEMBUCÚ.

PILAR: Ubicada a 358 km. de Asunción, capital del departamento de Ñeembucú. Fue fundada el 12 de octubre de 1979. Reconocida por su rica historia y sus numerosos atractivos turísticos.

Tour Verde-Paseo Histórico Turismo Joven

Entre las opciones de recorridos ofrece bicitours por la ciudad redescubriendo los rincones de Pilar, visitando sus museos y sus sitios más emblemáticos. Dispone de servicios de alquiler de bicicletas

Contacto: Federico Vázquez. Tour Verde Paseo Histórico (0971) 853 537 - Salida previa reserva

DEPARTAMENTO DE CONCEPCIÓN.

RUTA DEL GUA'A

La "Ruta del Gua'a" es un recorrido ecoturístico que invita a disfrutar de la naturaleza del cerrado norte concepcionero y de su biodiversidad, en especial su biodiversidad de aves y la belleza de la más emblemática de la zona; los Gua'a, aprender sobre la importancia de la conservación de su hábitat natural y descubrir la historia y cultura de los pueblos que se encuentran en la zona.

La "Ruta del Gua'a" te ofrece estas opciones de recorridos, que te permiten vivenciar experiencias con los guacamayos en su hábitat natural:

Circuito Mbokaja: un circuito de dos días que invita a conocer sitios de observación de aves en el distrito de San Lázaro, Dpto. de Concepción, además de recorrer por los principales puntos turísticos de la zona, y conocer la cultura de la comunidad del pueblo Guana.

Circuito Jacaranda: un circuito de dos días que invita a conocer los sitios turísticos del distrito de San Lázaro, Dpto. de Concepción, además de, observar la fauna y flora de la zona, te permite conocer los cauces hídricos del Río Paraguay y del Río Apa.

Contacto: Cinthia Rivas.
Turismo Joven Vallemi.
Teléfono: (0983) 282 199 / (0972) 683 172

PASEOMI CICLOAVENTURATE.

Tours de Turismo Joven

Un día de duración - Vallemi y Río Apa: recorrido previo agendamiento, que invita a conocer 4

Cavernas, el mirador y la playa del distrito. Además del arroyo Tagatiya en la "Estancia Ña Blanca". Válido para grupo de 5 a 10 personas.

Tour Vacaciones. San Lázaro - Vallemi - Río Apa: recorrido previo agendamiento, que invita a conocer 4 cavernas (14 de julio, Caverna 54, Santa Caverna y Kamba Hopo), el mirador y la playa del distrito. Válido para grupo de 5 a 10 personas.

Contacto: Cinthia Rivas.
Turismo Joven Vallemi.
Teléfono: (0983) 282 199 / (0972) 683 172.

ASOCIACIÓN CULTURAL DE LA VILLA REAL

Delta Turismo Histórico - Ciudad De Concepción

Una experiencia que te permite apreciar la belleza de Concepción desde su historia y patrimonio. La Asociación Cultural de la Villa Real y Delta Turismo ofrecen tours caminando por el centro histórico de la ciudad de Concepción, disfrutando de sus historias y leyendas de la mano de guías especializados.



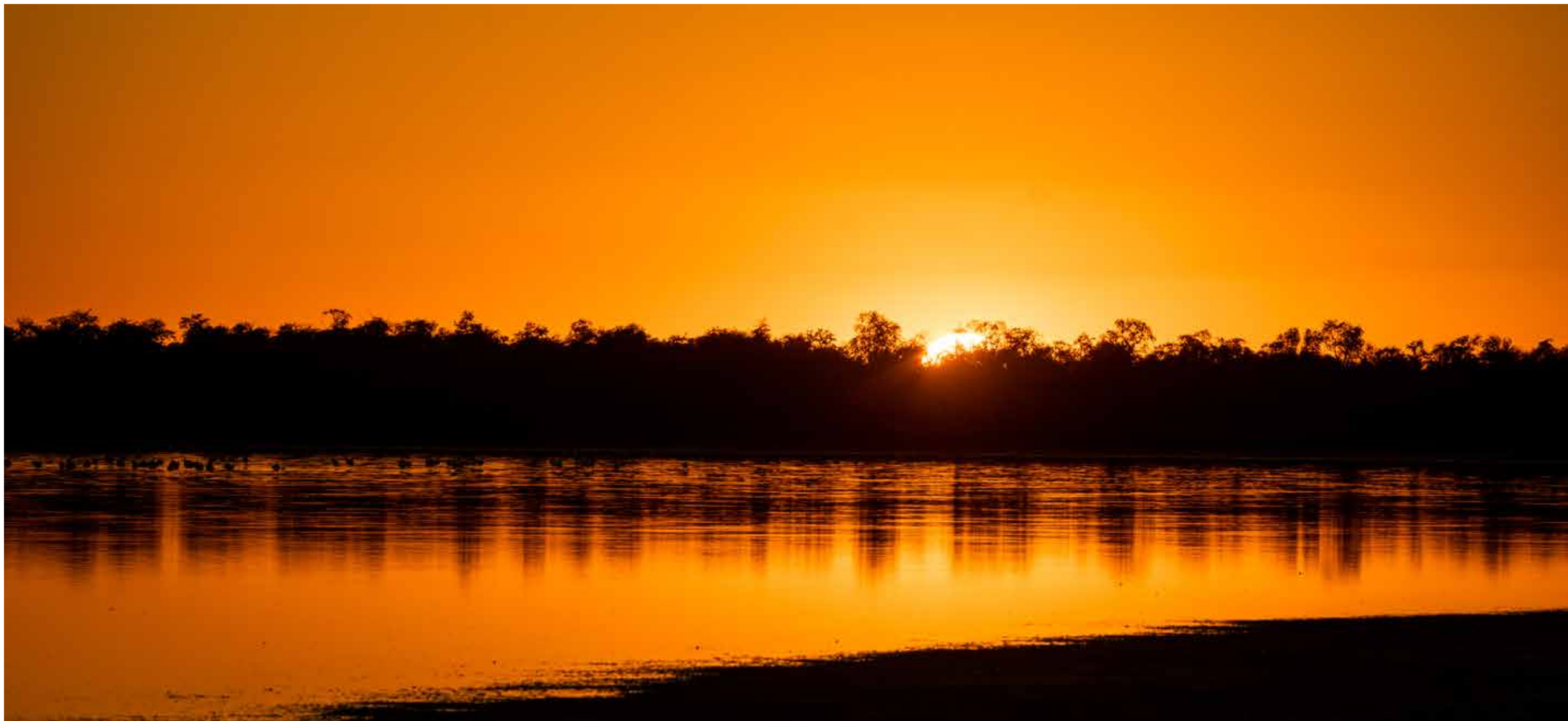

CHACO PARAGUAYO

La región occidental tiene un gran potencial turístico gracias a la abundante biodiversidad que posee, existen diversas propuestas para visitantes interesados en la naturaleza, cultura e historia, que con la dinamización que tendrá la región con el Corredor de la Ruta Bioceánica contribuirá a la accesibilidad y al desarrollo turístico de la región.

OBSERVATORIO ASTRONÓMICO "NIOKIT OWUSH".

"NIOKIT OWUSH", que en idioma Yshir significa "Desde el agua", es el nombre que lleva el Observatorio Astronómico. La Cosmovisión Yshir y la calidad del cielo del Pantanal, hacen que Bahía Negra sea un destino único para disfrutar del firmamento como parte del Patrimonio natural, cultural y paisajístico.

Horario de Atención: miércoles, viernes y sábado 19:00 a 23:30 hs.

Contacto: Tel.: (0982) 699 155 - Agendamiento previo Bahía Negra - Dpto. Alto Paraguay



CHACO HERÓICO.

Los sitios históricos de la Guerra del Chaco son sitios obligatorios durante un recorrido por el Chaco. Esta experiencia turística reúne en una propuesta de circuito a los fortines en los cuales se desarrolló la Guerra del Chaco, cada uno con una característica particular que motiva a los visitantes a comprender y valorar toda la riqueza histórica.

CIRCUITO POR LOS FORTINES.



-Fortín Isla Po`i: Ubicado en el distrito de Teniente Irala Fernández a 33 km del CIGCHA. Martes a domingo de 09:00 a 16:00hs. AUTOGUIADO.



-Fortín Boquerón: En el Distrito de Neuland, a 46 km desde el CIGCHA. Horario de atención: Miércoles a Domingos de 07:00 a 17:00 hs. Contacto previa reserva (0971) 336 788.



-Fortín Trébol: En el distrito de Filadelfia a 18,5 km del CIGCHA. Turismo Coop. Fernheim (0985) 820 746. Abierto las 24hs.

-Fortín Toledo: En el Distrito de Mariscal Estigarribia, a 62 km del CIGCHA. El recorrido comienza con el museo Toledo, donde se exhiben restos de objetos hallados en el lugar, fotografías de la época, tucas, bustos, cementerio paraguayo y boliviano, etc. Lunes a Viernes (mañana) 08:00 a 11:30hs (tarde) 14:00 a 17:00hs Sábado (mañana) 08:00 a 11:30hs / Visita previo agendamiento al (0981) 260 378.



-Fortín Falcón: en las cercanías de Lolita, en la Colonia Falcon, Municipio de Campo Aceval, Departamento de Boquerón a unos 439Km de Asunción. Visita previo agendamiento al (0976) 869 408.



-Punta Riel - Km 145: Visita por agendamiento (0985) 712 874.





CHACO PRODUCTIVO

Se cuenta con varias actividades organizadas por las Cooperativas Fernheim, Chortitzer y Neuland, las cuales disponen de dependencias específicas de Turismo y Cultura que impulsan recorridos diversos, tanto en Loma Plata como en Filadelfia y Neuland. Estas actividades permiten visitar las industrias lácteas, frigoríficos y otros emprendimientos productivos innovadores de la zona como el maní, la miel y dulces, según horarios de visitas establecidos.

Cooperativa Chortitzer:

Recorrido por las instalaciones de la planta industrial Trébol.

Agendamiento al (0981) 200 535 o a turismo@chortitzer.com.py

Cooperativa Multiactiva Neuland Ltda.:

Para informaciones acerca de visitas con la Oficina de Turismo Neuland al (0984) 955 070 Sr. Enrique o a cultura@neuland.com.py

Cooperativa Fernheim:

Para informaciones acerca de visitas con la Oficina de Turismo al (0491) 41 7380, (0985) 820 746 o al turismo@fernheim.com.py

Otras experiencias productivas innovadoras:

-Tucos Factory: Producción de mermeladas, jarabes de frutos exóticos del chaco.

Visitas con previo agendamiento al 0981 114 655.

-Fábrica de Mani-Kelwá: La fábrica produce mantequilla, turrone y desgranados dulces y salados. La visita a la fábrica se realiza con previo agendamiento, contactos al (0981) 747 739.

-APICSA. Apicultura del Chaco S.A.: Planta procesadora de miel ubicada en Neuland.

Para informaciones acerca de visitas con la Oficina de Turismo Neuland al (0981) 409 321 o a cultura@neuland.com.py



CENTRO DE INTERPRETACIÓN DEL GRAN CHACO AMERICANO

La puerta a las diferentes experiencias en el Chaco Central.

Ubicado en la ciudad de Filadelfia, representa un punto estratégico para iniciar la travesía por el Chaco con espacios multitemáticos que darán una idea de la magnificencia de este ecosistema. Cuenta con una exposición museográfica e histórica, mostrando de esa manera la evolución de la exuberante biodiversidad de la zona, la cultura de sus pueblos originarios y actuales. Tour y visita guiada por los 7 ámbitos del CIGCHA (Recepción, Sobrevolando el Gran Chaco, Explorando el Gran Chaco, El Chaco un Cruce de Cultura, La Guerra del Chaco, El Chaco y el Hombre). Rodeado de paneles solares y árboles de samu'u combina tecnología y arquitectura sostenible.

Horarios de atención de Martes a Domingos de 09:00 a 17:00 hs. Contacto: (0982) 278 267.

***Lunes 15 de mayo estará abierto ocasionalmente.**



RUTA DE LOS COLOSOS

La primera ruta turística lanzada comprende atractivos del sur del país. Se proyectan 4 rutas turísticas más: Norte, Este, Central y Chaco, las cuales incluirán en el recorrido al menos 3 árboles ganadores de la campaña "Colosos de la Tierra" vinculados con los atractivos turísticos de la zona.

PRIMERA RUTA: SUR DEL PAÍS ÁRBOLES GANADORES

1. PUESTO CRISTAL - PARQUE NACIONAL DE CAAZAPÁ

Este privilegiado sendero custodia no solo uno si no dos Colosos de la Tierra, además de una rica fauna y flora.

Sitio: Puesto Cristal, Parque Nacional Caazapá.

Cómo llegar: A través de la Ruta Nacional PY18, (Ruta San Juan Nepomuceno-Cruce Kimex), en la localidad de San Carlos girar al norte (Desvío a San José Cristal). El acceso en camino de tierra son 6 km. que pueden ser resbaladizos en días de lluvia.

2. COLOSO ORIGINAL, FORDI I - BELLA VISTA SUR

Con este añoso ejemplar de Yvyra Pytá empieza la historia de Colosos de la tierra. Ubicado en la localidad de Fordi I, se encuentra rodeado por numerosos atractivos culturales y recreativos.

Sitio: Parque Natural de las Colonias Unidas, Fordi I.

Cómo llegar: A través de la Avenida Marcial Samaniego, tomando el desvío a Fordi I (7 km de empedrado).

Contacto: Secretaría de Turismo, Municipalidad de Bella Vista Sur Cel (0986) 220 078 o el Centro de Información Turística "Mate Róga" Cel (0985) 644 803.

RUTA NACIONAL DE LA ARTESANÍA

Un ritual de viaje único en Paraguay. El IPA te invita a conocer los talleres donde el arte y la cultura se vuelven creación te invitamos a visitar y experimentar, de la mano de los propios protagonistas, una vivencia única de cultura, arte y creación.

Más información: (021) 526 533/35 - ruta.artesania.gov.py/



**RUTA DE
ARTESANÍA
PARAGUAY**

3. TAJY COLOSO DE BELLA VISTA

Un majestuoso Taji hú o Lapacho Rosado, este centenario coloso es protegido por la familia Fischer.

Dirección: Avenida Capitan Meza y El Lapacho.

Cómo llegar: Desde la Ruta 6 entrando a la avenida Capitán Meza (700 metros de empedrado).

Contacto: Secretaría de Turismo, Municipalidad de Bella Vista Sur Cel +595 986 220 078 o al Centro de Información Turística "Mate Róga" Cel +595 985 644803.



**SEMANA
SANTA PY**
¡Descubrí tu interior!

TURISMO RELIGIOSO

VILLARRICA:

A 153 km de Asunción, ubicado en el centro sur de Paraguay cuenta con variedad de atractivos turísticos. Es considerada una de las ciudades más importantes del país por su rica historia, su estilo y su cultura arquitectónica, sus costumbres que perduran, así también sus numerosas casonas coloniales.

CIRCUITO DE FE

Un recorrido turístico religioso que invita a conocer la historia de las iglesias de la ciudad de Villarrica del Espíritu Santo y la de Itapé, a través de sus figuras más ilustres; como ser la beata Chiquitunga, siendo estas expresiones ejemplos vivos de la cultura de un pueblo de raíces religiosas.

Durante el recorrido se visitan las iglesias de: **-Iglesia Nuestra Señora de la Asunción:** más conocida como Ybaroty es un patrimonio arquitectónico franciscano que data de 1957. El templo tiene influencias de la arquitectura medieval europea, mezclando el románico con el gótico.

-Catedral de Villarrica: sigue el rito romano o latino y es la iglesia madre de la Diócesis de Villarrica del Espíritu Santo. La actual estructura fue concluida en 1891, posee una torre del reloj y tres campanas que puede ser oída a 2 km a la redonda. Cuenta en su interior con un retablo de madera original de la época de los franciscanos, reliquias del Papa Juan Pablo II y de la beata Chiquitunga.

-Iglesia de San Miguel: lo peculiar de este templo es que fue construida en forma de una cruz. Se erigió la parroquia el día 16 de diciembre de 2012.

-Iglesia Santa Lucia: se erigió el 24 de octubre de 1953 siendo un desprendimiento de la Catedral de Villarrica. Uno de los hechos más resaltantes fue que en 1965 se realizó por primera vez en Paraguay la Misa Folclórica bajo la dirección del compositor José Franco, con 40 cantores, 3 arpistas, 4 guitarritas y 1 acordeonista.

-Iglesia Santa Librada: en 1942 fue oratorio y ya en 1953 pasó a ser capilla de Santa Librada. Lo peculiar de esta iglesia es que tiene dos hermanas más que son las de:

Santa Lucia y Sagrado Corazón de Jesús, que se desprendieron de la Catedral de Villarrica.

-Iglesia Sagrado Corazón de Jesús: ubicada en el Barrio Estación al este de la Estación de tren, se construyó en 1960 y se reconstruyó en 1980.

-Iglesia Virgen de Fátima: la Virgen se trajo de la Argentina. La inauguración de la parroquia con las mejoras actuales se dio en 1985.

-Santuario de la Virgen de Itapé: cada a orillas del río Tebicuary-mí, fue creado en 1955, recibe a miles de fieles católicos cada año. La amalgama entre la espiritualidad y la naturaleza lo han convertido en uno de los principales atractivos de la zona.

Contacto: Secretaria Nacional de Turismo, Oficina Regional Guairá TEL.: (0985) 761 446.



Visita las iglesias del

CIRCUITO Mariano

1. Catedral Metropolitana de Asunción

Primera Diócesis del Río de la Plata.

Visitas previo agendamiento
021 449 512

2. Virgen de la Candelaria de Capiatá

Una de las joyas de la arquitectura paraguaya
Visitas previo agendamiento
0228 634 237

3. Santuario Tuparendá

Ypacaraí: Santuario de la madre tres veces admirable de Schoenstatt, pertenece a la categoría de los lugares santos que María elige.

Visitas previo agendamiento
0986 128 050

4. Iglesia Madre del Buen Consejo

Ypacaraí: Se erige como una joya arquitectónica única en el país.
Visitas previo agendamiento
021 210 262

5. Basílica Menor de Caacupé

Lugar de peregrinación de numerosos creyentes

11. Iglesia San Lorenzo de Altos

Altos: Declarado Patrimonio Cultural de valor histórico.
Visitas previo agendamiento
0985 893 443

12. Mirador Virgen Aparecida

San Bernardino: Se encuentra ubicado en la escalinata del casco histórico de San Bernardino

10. Marianela

Atyra: Arquitectura inspirada en los Monasterios Medievales Europeos.

Visitas previo agendamiento

9. Paseo "Indio José"

Paseo en la ciudad de **Atyra** con exposición de artesanía en cuero
Visitas previo agendamiento

8. Templo Inmaculada Concepción Tobati

Tobati: Reliquia cultural importante de la ciudad de Tobati.
Visitas previo agendamiento
0981 789 469

7. Oratorio Virgen del Camino

Tobati: Construida al pie del cerro Punta Zapador, parte del conglomerado del cerro Tobati.

6. Tupasy Ykua

Caacupé: El templo es la réplica de la antigua iglesia

Referencias y datos de interés

Panorámico

Atención previo contacto

Venta de artesanía

Guías de Turismo externos

Julio Lezcano - Asociación de Guías: 0971 324 040
Cynthia Aquino. Asociación Guías - Cordillera: 0984 920 830
Cristina Gayoso - Caacupé: 0981 968 169
Gustavo Villalba - Atyra: 0982 836 669

SEMANA SANTA PY
¡Descubrí tu interior!

TURISMO DE AVENTURA



¡Descubrí tu interior!

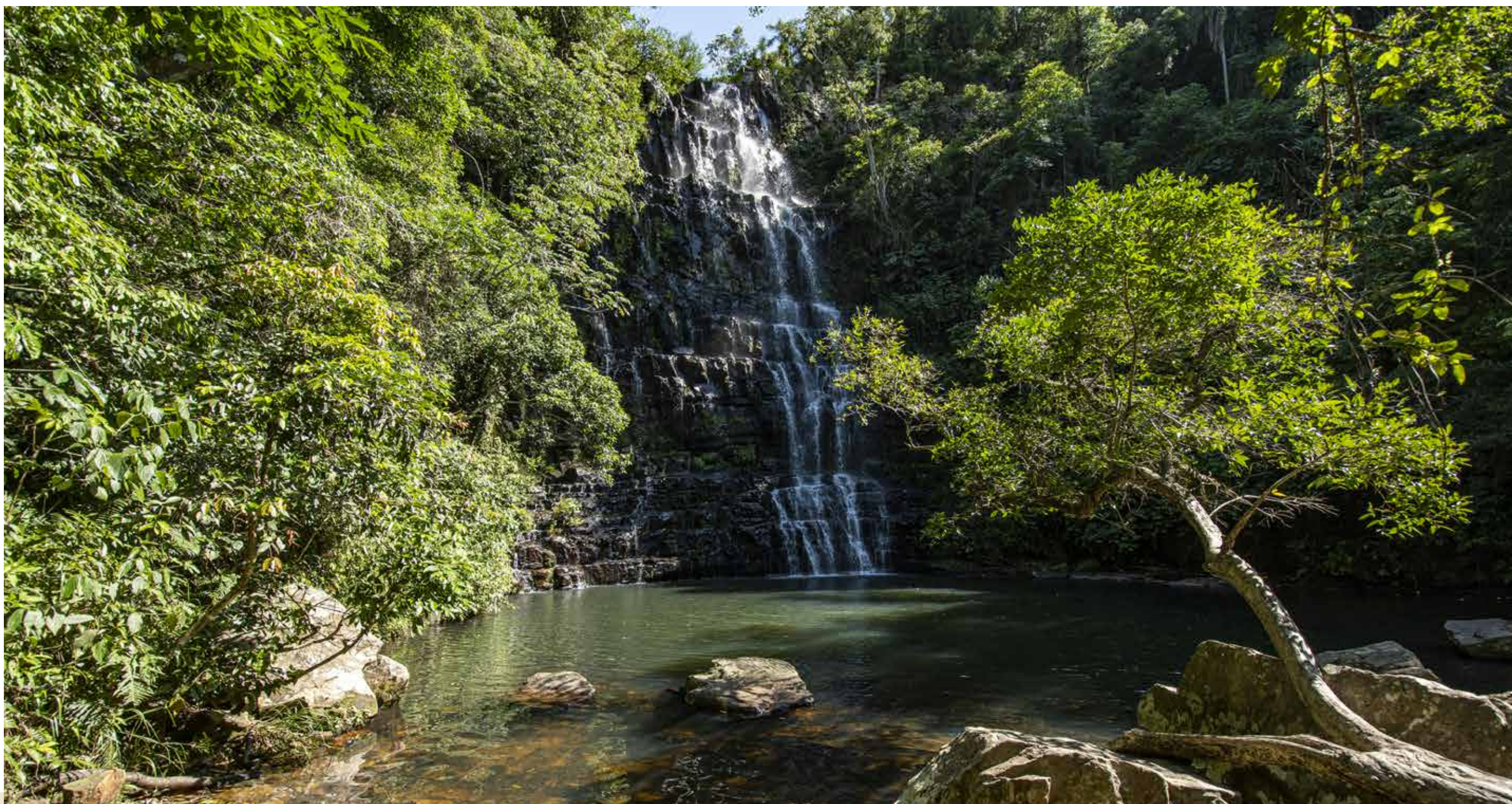

TURISMO DE AVENTURA

La diversidad del paisaje paraguayo permite disfrutar de aventuras inolvidables. Serranías, arroyos y saltos ofrecen condiciones para el biking, el rappelling, el cascading, trekking y otras estimulantes disciplinas que encuentran cada vez mayor adhesión en todo el mundo.



Aventura Xtrema

Durante todo el año, se pueden realizar diferentes actividades, en la ciudad de San Bernardino.

Actividades:

Arborismo, ATV aventura, aventura 4x4, aventura Tobatí, bola loca, buceo en la cantera, canotaje, ciclismo aventura, pared de escalada, paseo en lancha, péndulo, proyecto boa, ski acuático, tiro de arco, vuelo panorámico.

Contacto:

Teléfonos: (0981) 682 243
(0961) 639 422 - Whatsapp
Email: info@aventuraxtrema.com.py
Web: www.aventuraxtrema.com.py
San Bernardino - Dpto de Cordillera

Reserva de Recursos Manejados Yvytyrusu

Sendero señalizado de 3 km., áreas de camping.

Contacto:

Tel.: (0985) 807 990
Eugenio A Garay - Dpto. Guairá

Salto Cristal Ecoaventura

Posee unos 45 metros de caída de aguas cristalinas, que culminan en una piscina natural. Es uno de los saltos de agua más bellos y cercanos a la ciudad de Asunción, se encuentra a unos 150 km. entre los distritos de Mbujapey, Borja e Ybycuí. Se accede por las ciudades de Borja o La Colmena.

Contacto: Tel.: (0981) 363 084

Santuario Ecológico Franciscano del Yvyturuzú Gral. Eugenio A. Garay: Sitio de interés ecológico, religioso y cultural. Los grandes monumentos dedicados al Santo Rosario y al Vía crucis, la gran imagen del Cristo crucificado, la Gruta de la Virgen y la Porciúncula, constituyen un punto geográfico considerable para el turismo religioso y de aventuras gracias a la incalculable belleza de la cordillera del Ybytyruzú.

Contacto:

Tel.: (0541) 42657 (Parroquia Nuestra Señora de la Asunción).
Eugenio A Garay - Dpto. Guairá

Sendero Salto Suizo - Parque Ecológico Salto Suizo: Uno de los destinos de naturaleza más atractivo del país. Cuenta con saltos de agua, mirador, servicios gastronómicos, área de senderismo, actividades para realizar rapel y tirolesa, áreas de camping y alojamientos.

Contacto:

Tel.: (0981) 113 833
info@saltosuizo.com.py
Independencia - Dpto. Guairá

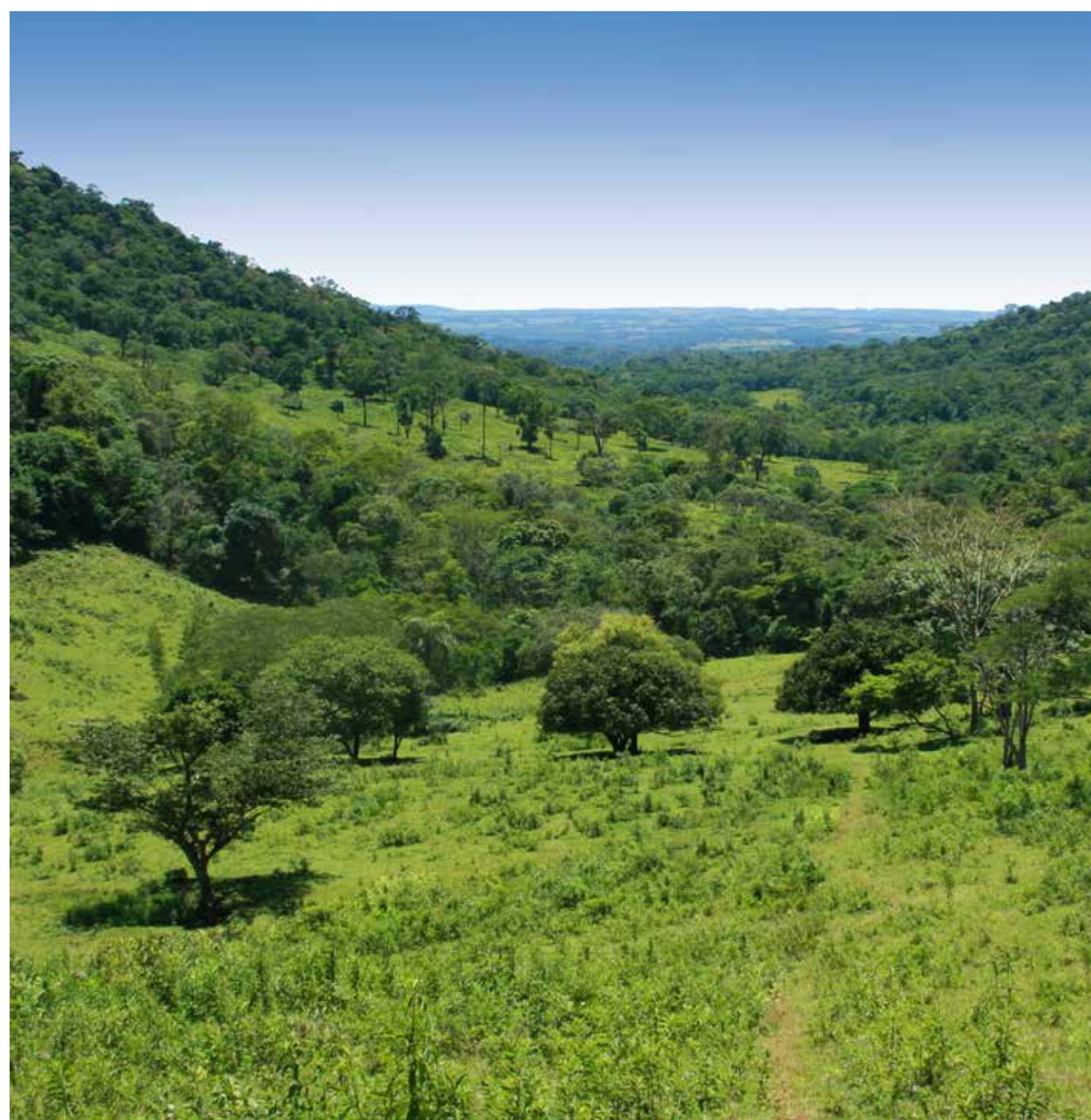

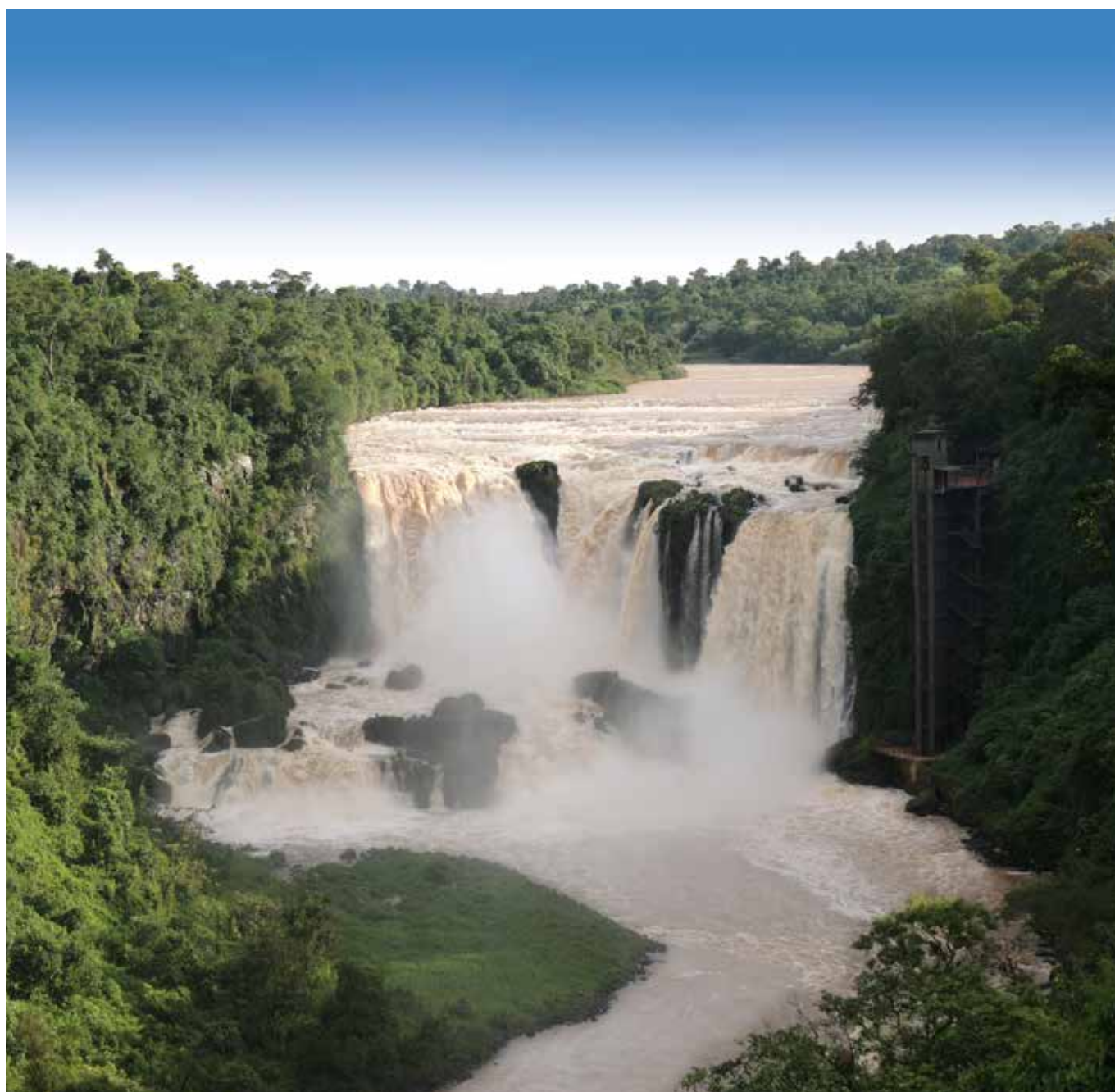

Salto del Monday AQUA

Ubicado en el distrito de Presidente Franco, Departamento de Alto Paraná, aproximadamente 5.000 metros del Río Paraná y a 10 Km. de Ciudad del Este.

Una de las maravillas de la naturaleza paraguaya, los Salto del Monday tienen una caída de 40 metros y se convierte en un lindo espectáculo constituyen uno de los principales atractivos turísticos del Paraguay.

El Parque posee en total 14 hectáreas, 5 hectáreas para obras de infraestructuras futuras y una reserva natural de 9 hectáreas cubierta por una espesa vegetación con especies de flora y fauna singulares, muy característicos y representativos de la región boscosa del antiguo Alto Paraná y el último remanente del bloque este del Bosque Atlántico del Alto Paraná.

Actividades: ascensor panorámico, circuito de tirolesa, arborismo, restaurante, cantina con minutas y bebidas.
Horario: Todos los días de: 08:00hs a 19:00hs

Contacto:

(0974)552512 / (0994)198367

<https://www.acqua.com.py/index.php/saltos-monday/>
Presidente Franco – Dpto. Alto Paraná

Parque Aventura Monday.

Situado en frente de las Cataratas (o Saltos) del Monday, en la ciudad de Presidente Franco, dedicado principalmente al desarrollo del Ecoturismo, ofreciendo las siguientes actividades: cañonismo, rafting, rápel, estación de arquería, travesía guaraní, circuito de arborismo, tirolesa y Restaurante.

Horario: Todos los días de 08:00hs a 18:00hs

Contacto:

Tel.: (0982)225225

Presidente Franco – Dpto. Alto Paraná

<https://www.parqueaventuramunday.com/>

Piro'y Eco Turismo.

A 25 Km de Ciudad del Este. Cuenta con 120 hectáreas con lagos y arroyos naturales y cristalinos. Senderismo. Quincho. Piscina. Alojamiento. Camping.

Visita previa reserva, especial para paseos educativos, estudiantiles o grupales, fiestas de cumpleaños, aniversarios o reuniones empresariales. En Piroy es usual que los aficionados a los deportes acudan a practicar: Fútbol, Voleibol, Basquetbol, Natación.

Horario: Lunes a Domingos y Feriados: 08:00hs a 17:00hs

Contacto:

(0985)405867 - (0983) 406802 - (061) 551 084

Presidente Franco – Dpto. Alto Paraná



Chacurru Ecoturismo.

Ubicada a 15 km. del centro de la ciudad de Pedro Juan Caballero en el departamento de Amambay, donde podrá disfrutar de una exuberante belleza natural, educación ambiental, modernas instalaciones, un recorrido por los puentes, senderos, arroyos, y todos los atractivos naturales, deportes y aventura se mezclan en este lugar paradisíaco.

El Circuito de Arborismo o Canopy ofrece recorridos por senderos y 6 puentes colgantes (Puente Mono, Puente Zigzag, Puente Rodaja, Puente Nepalí, Puente Tabla, Puente Tibetano), además de una Tirolesa de más de 150 metros de largo y el Rappel al lado de la cascada principal con una altura de 28 metros.

Contacto:

Tel.: (0983)776060

www.chacurru.com.py





La Reserva Natural del Bosque del Mbaracayú.

Esta área protegida es administrada por la Fundación Moisés Bertoni. Se encuentra a 375 km de Asunción. Centro de Visitantes: En Jejuí-mí. Brinda información sobre la reserva y la región, y sugiere actividades a realizar en la reserva como el recorrido de senderos, miradores, mangrullos y caídas de agua.

Circuito Yerba Mate Guataha.

El circuito que invita viajar al pasado, revivir la historia, cultura y producción de la yerba mate.

Contacto:

Tel.: (0971) 282 850/ (0985) 261 080
www.mbertoni.org.py
turismo@mbertoni.org.py

Complejo Ecológico Museo del Árbol.

El Complejo Ecológico Museo del Árbol es una iniciativa privada que dedica al turismo naturaleza más de 50 hectáreas de parajes hermosos a la vera del Río Paraná, en la compañía de Puerto Itá Cajón perteneciente a Nueva Alborada. Enfocado en la preservación del medio ambiente, la revalorización del árbol como elemento principal y homenajeado.

Contacto

Tel.: (0981) 253 418 - (0986) 512 493 - (0985) 780 921
Nueva Alborada - Dpto. Itapúa

Bicitirolesa del Paraná.

No te quedes con las ganas de vivir esta experiencia en la Bicitirolesa del Paraná.

Contacto

Tel.: (0985) 643 183 / (0985) 188 910
San Cosme - Itapúa

Las Cavernas de Vallemí

Espeleología (exploración de cavernas), turismo fluvial, histórico cultural, aventura, cacería fotográfica, turismo de pesca deportiva. Visita a la Industria Nacional del Cemento (INC) Visitas guiadas sólo previo aviso.

Contacto

César González.
Tel.: (0985)170952 - (0976) 815 062

Turismo Joven

Cinthia Rivas
Tel: (0983)282199 - (0972)683172

San Lázaro

A 192 km de Concepción. A 600 Km de Asunción. El distrito de San Lázaro incluye Vallemí, San Lázaro y Tres Cerros.

Parque Turístico Cerro Indio Dormido Panza

El circuito Indio Dormido se encuentra en el cerro del mismo nombre. En este lugar uno puede ascender a la cima y tener una vista del exuberante paisaje.

Contacto: (0985)621666 / (0983)877006
Nueva Alborada - Itapúa

Lobo Pe Ecoturismo Fluvial

Aventura en el Río Paraguay en lancha, observación de aves y animales acuáticos y de la vida silvestre en ríos y riachos.

Contacto: (0982)257479
Limpio - Central



TURISMO RURAL



¡Descubrí tu interior!



TURISMO RURAL



GRANJAS Y ESTANCIAS

Las estancias aportan comodidad, recreo y descanso

LAS ESTANCIAS DE APATUR (ASOCIACIÓN PARAGUAYA DE TURISMO RURAL)

Granja Oñondivemi

J. Augusto Saldívar Km 27,5. Turismo rural y educación ambiental. Alojamiento, restaurante, piscina, área de camping.

Tel.: (0295)20344/(0981)441460

www.onondivemi.com.py

J. A. Saldívar - Dpto. Central

Roque Rape Hotel Campestre

Tel.: 0985524217 / 0983 361 496

Dpto. de Paraguari - Quiindy

Granja de Avestruces Mbuni

A 50 Km de Asunción. Granja de Avestruz, hospedaje, piscina, jacuzzi, quincho con bar.

Tel.: (0981)992491

Nueva Colombia - Dpto. de Cordillera

Estancia Golondrina

Km 235, Torín, desvío de 17 km hacia el Sur. A 100 Km de Ciudad del Este. Actividades agropecuarias, reserva natural y turismo. Centro de visitantes.

Bungalows.

Tel.: (021)527891/2 (0971) 417440

Tavaí - Dpto. Caazapa

OTRAS ESTANCIAS Y ESTABLECIMIENTOS.

Granja Turismo Don Papalo:

Camino de tierra a 4 KM de la Ruta Altos-San Bernardino. Alojamiento en habitaciones y bungalow, piscina, animales de granja, plantaciones, paseos a caballo, carrito de golf para paseos. Reservorios con tilapia para pesca con devolución.

Tel.: (0986)192000 - 193000 - 194000

Altos - Dpto. Cordillera

San Francisco Country Club:

Km 99 (A 66 km de Asunción por Ruta Nacional PY 02). Bungalows, piscinas, área deportiva, sendero.

Tel.: (021)3286932 / (0981)957868.

Piribebuy - Dpto. Cordillera

Casita Feliz Bungalow:

Alojamiento, piscina, área deportiva.

Tel. (0982)534913

www.casitafeliz.de

Limpio - Dpto. Central

San Ignacio Country Club:

Km 230. 8 Bungalows, casas de piedra de 2 niveles. Comidas típicas artesanales, postres caseros, actividades de ordeño de vacas, dar de comer a las ovejas, gallinas, etc.

Camping para casas rodantes.

Tel.: (0981)809105.

San Ignacio - Dpto. Misiones.

Granja Francisca:

Hotel Rural, Cabañas, área de camping, paseos a caballo, pesca deportiva. Restaurante.

Tel.: (0981)548626

granjafrancisca.blogspot.com

Colonia Independencia - Dpto. de Guaira

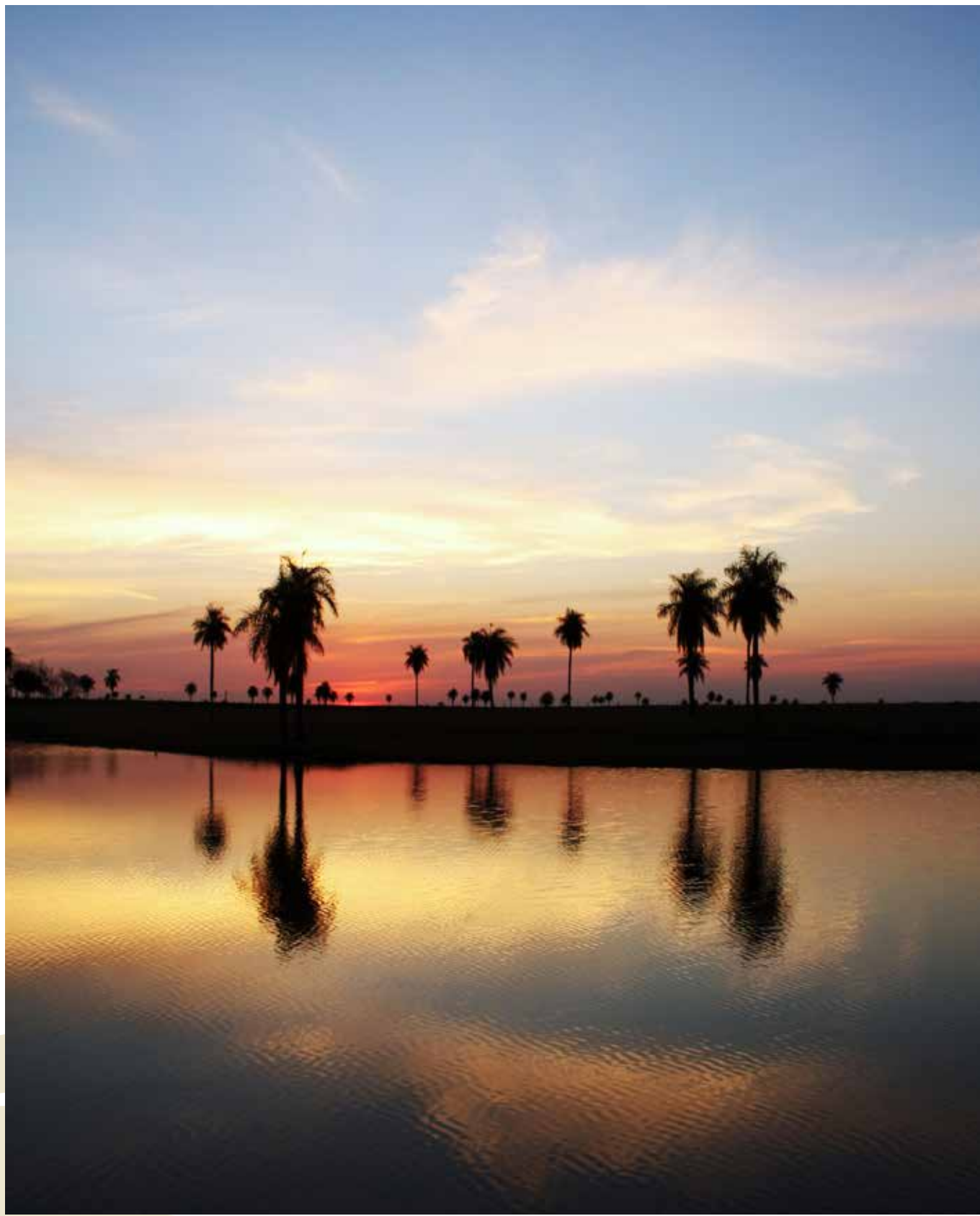
**Estancia Iparoma:**

A 20 km de Filadelfia hacia el Norte. Tajamar para actividades acuáticas, alojamiento en habitaciones, camping, áreas deportivas, tareas rurales.
Tel.: (0981)940050 (0983) 594783
Filadelfia- Dpto. Boquerón

Granja Eco Turística Yvambopi:

Se encuentra a 152 km. de la ciudad de Asunción. Ofrece contacto directo con la naturaleza, senderos naturales, zona de pesca deportiva, canotaje, recorridos a caballo, área de comedor y alojamiento, entre otros.
Tel.: (0972)245455
Coronel Oviedo - Dpto. Caaguazú.

Granja Mi Retiro:

A 20 minutos de Asunción, rodeado de una exuberante naturaleza, ofrece alojamiento en bungalows modernos, todos climatizados. Piscinas, Canchas, Pesca deportiva.
Tel.: (021) 3265000 / (0986) 261000
Areguá - Dpto. Central.

Isla Paraíso:

Dispone de 4 cabañas temáticas. - La cabaña Gringo y Tajy.- Cabaña Reina del Sur. - Cabaña Paraíso.- Cabaña Che la Reina.
Tel.: (0985) 321883 Ayolas - Dpto. Misiones

Hotel Rural Estancia Tacuaty:

Alojamiento, restaurant con gastronomía típica, paseos a caballo, paseos en sulky, canchas de fútbol y volley, quincho, piscina, senderos, pesca recreativa.
Tel.: (0782)20286/(0983)131128
Santiago - Dpto. de Misiones

Granja JyC:

Alojamiento en cabañas, piscina, quincho, área de camping, paseos a caballo, sendero.
(0976) 906302
Paraguarí - Dpto. Paraguarí.

Quinta Cerro Jere:

Alojamiento en casas totalmente equipadas, quinchos con parrillas, piscina, parque de juegos para niños, canchas de fútbol y volley. (0981) 432 771
Paraguarí -Dpto. Paraguarí.

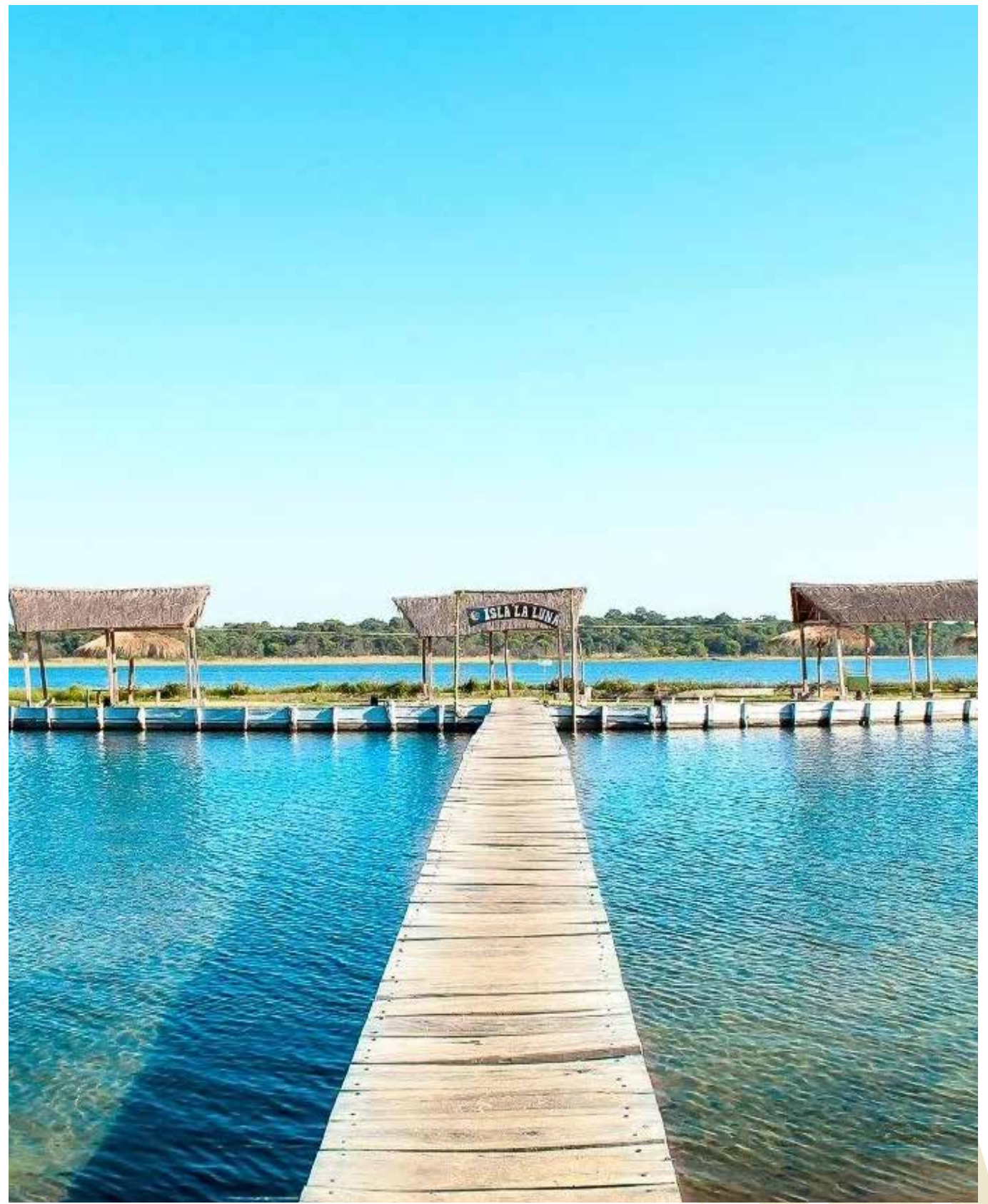
**La Casa de Santi:**

Turismo Rural, habitaciones individuales, pesca, paseos en lancha y barco, caminatas en el monte, paseos ecuestres. Pista de aviación. Comida Casera. Tel.: (0981) 412500
San Pedro - Dpto. San Pedro.

Ecotur Laguna Blanca:

Playas de arena blanca. Espejo de aguas transparentes de 150 hectáreas. Ideal para snorkeling (buceo de superficie) y paseos en botes. Paseos a caballo. Cabañas y área de camping.
Tel.: (0983) 737 987
Santa Rosa del Aguaray - Dpto. San Pedro

Estancia Don Gilberto:

Alojamiento, zona de camping y pesca
Tel.: (0985)924467
Villa del Rosario - Dpto. San Pedro

Haras La Valtellina:

Harás La Valtellina ofrece actividades enfocada exclusivamente con caballos. Brindando la opción de realizar cabalgatas en horarios de mañana y tarde. La actividad de cabalgatas se realiza con guías especializados durante todo el paseo, pasando por senderos, bosquitos, tajamar, con vistas únicas. Para visitas, agendar con anticipación con grupos de 5 personas aproximadamente. Tel.: (0981)173550 Altos - Dpto. Cordillera

Aty Roga:

Un complejo mágico de 3 casas con piscinas individuales; donde podrás vivir una aventura única en familia o con amigos. Tel.: (0974)138343
Atyra- Dpto. Cordillera

Rancho Seibert:

A tan solo una hora de Asunción. Cuenta con Hospedaje, áreas de Camping, Pesque y Pague, Piscina, cancha de Fútbol y Voley, Parrillas, Senderismo, Bufalos y muchos animales más.
Tel.: (0981) 415309
Arroyos y Esteros - Dpto. Cordillera

Hotel Cerrito

Un espacio, cerca de la ciudad, que nos conecta directamente con la naturaleza.
Contacto: (0976)360833 / (0271)272799
Cerrito - Benjamín Aceval, Dpto. Pte Hayes



Neri'o Eco Turismo

Un paraíso a orillas del Río Jejui donde podrás conectarte a la naturaleza con casa Bungalows, Hostales, zona de Camping parque infantil , etc. Contacto: (0971)434432

Cruce Liberación- Dpto. de San Pedro

Hotel y granja Doña Ramonita

Ubicado en Coratei/Ayolas, ofrece a sus huéspedes la mejor experiencia de pesca con lanchas propias y guías capacitados.

Paseos en helicóptero, Menú diverso.

Contacto: (0984)309588

Ayolas- Dpto. de Misiones

Piro'y Hotel

cuenta con amplio estacionamiento, restaurante, quinc ho, piscina, canchas, salón auditorio, gimnasio y amplio jardín para que pueda conectarse con la naturaleza.

Contacto: (021)3388900 / (0972)235275

Santa Rosa de la Aguaray- Dpto. de San Pedro

Lluvia de Oro Eco Turismo Cabaña y Tambo

El lugar es una excelente opción de ecoturismo que combina un tambo con un mini zoológico con las más diversas especies de animales, aves y felinos. El establecimiento está situado en la localidad de Filadelfia, departamento de Boquerón, cerca de la aldea Schoenau Harbinerecke.

Contacto: (0981) 814 884

lluviadeoro.fernheim@gmail.com

Campo Verde Bungalows

Cabañas alpinas, que nos conecta con la naturaleza.

Contacto: (0995)350 117

Capitán Mianda, Dpto. Itapúa

Granja Ecológica Arapoty

Cuenta con animales de granja, canchas de fútbol y volley, amplios espacios para el contacto con la naturaleza y salones para eventos sociales.

Contacto: (0984) 152 201

Itá, Dpto. Central

Ka'aguy Piroy

área de camping, piscinas exclusivas para huéspedes, jacuzzis, spa para sauna y masajes, parrillas, paseo a caballo, cancha de fútbol y vóley y animales de granja para el disfrute de las familias de un turismo rural.

Contacto: (0994) 154 924/(0981) 516 605

Santa Rosa, Dpto. Misiones

Cabaña la Teresa

Cuenta con cabañas, áreas deportivas, padel, canchas de fútbol, zonas de camping, piscina, se encuentra a orillas del río.

Contacto: (0981)751 218

Mcal. López, Dpto. de Caaguazú



Descubre el paraíso junto al río AYOLAS

ÁREAS DE CAMPING



¡Descubrí tu interior!



ÁREAS DE CAMPING

DEPARTAMENTO CENTRAL

Granja Educativa Turística Oñondivemí: Km 27,5. Turismo rural y educación ambiental. Alojamiento, restaurante, piscina, área de camping. Tel. (0981)441460. www.onondivemi.com.py/
J. Augusto Saldivar - Dpto. Central.

DEPARTAMENTO DE CORDILLERA

El Paraje Camping. (A 3,6Km desde la ruta Paraguairí - Piribebuy). Senderismo. Canchas de vóley y fútbol. Arroyo. Minimarket. Equipamiento sanitario (0974)511111. Piribebuy - Dpto. Cordillera.

Complejo turístico Pinamar, Km18 Avda. de los Eucaliptos de la Colonia Piraretá, grutas, senderismo, iluminación al arroyo, aguas cristalinas (0981)574052/(0984)477379. Piribebuy- Dpto. Cordillera.

Complejo Yboty 64, TTE. Fariña - Compañía Potrero (0985)469362. Piscina, arroyo, área de camping, cancha de fútbol, cancha de vóley. -Tobatí - Dpto. Cordillera.

Quinta Ña Narcí

Habitaciones climatizadas, área de camping, arroyo, cancha de fútbol, cancha de vóley. Tel.: (0983) 888 291 Itacurubi de la Cordillera - Dpto. Cordillera.

DEPARTAMENTO DE PARAGUARI

Quinta Cerro Jere Mbatovi. Km71. Compañía Santo Tomas Alojamiento en áreas de camping, quincho, piscina cancha de vóley. (0981)432771. Paraguairí - Dpto. Paraguairí.

Cabañas María Selva. A 3 Km de la ruta 1. Cabañas, áreas de camping, piscina. Eco - Aventura, visitas guiadas. (0994)622871. Paraguairí - Dpto. Paraguairí.

Cabaña Don Benjamín. (Ruta Paraguairí - Villarrica). Camping, habitaciones, caminatas, senderos autoguiados, fogones, parrillas, cancha de vóley, paseos a caballo, subidas al cerro, piscinas y cascadas naturales lo están esperando, a tan solo una hora y media de Asunción. (0981)146010.

Escobar - Dpto. de Paraguairí.

Rancho Vista Mbatovi. (Ruta Ramal Paraguairí-Piribebuy Km 70 Compañía Mbatovi). Vení a disfrutar con tus seres queridos de un espacio exclusivo. Zona de: piscina, camping, quincho y más. (0971)320234/(0971)900171. Paraguairí - Dpto. de Paraguairí.

Centro Recreativo Quinta Rosa Catalina. Ubicada en Yguarón (Pirayú calle, a 3km de la iglesia). Es un espacio en donde entras en contacto con la naturaleza, pileta, quincho, tatakua, canchas de: vóley, fútbol; senderismo, zona de camping, Alquiler de camping, contamos con la laguna natural más grande de Yguarón, parrillas para asados, espacios verdes, entre otros. (0981)340440.

quintarosacatalina@gmail.com
Yguarón - Dpto. de Paraguairí.

Cerro Hu. Posada con cabañas y actividades al aire libre, cómo eco aventura, senderismo, área de camping (0991) 285863 / (0981)122279. camposkrauer@hotmail.com
Paraguairí - Dpto. de Paraguairí

Granja J Y C, Lugar único y paradisíaco ubicado en Mbatovi-Paraguairí, posee área de camping, piscina, cabañas. (0974) 294140 / (0976)906302. mariaruizdiaz914@gmail.com
Paraguairí - Dpto. de Paraguairí

DEPARTAMENTO DE GUAIRA

Granja Francisca. Acceso no pavimentado por Independencia. Cabañas. Área de camping. Tel.: (0981)548626. Colonia Independencia - Dpto. Guaira

Parque Ecológico Salto Suizo, en la actualidad cuenta también con opción de área de camping y hospedaje, para el efecto toneles de vino han sido adaptados como habitaciones de manera muy original y emplazados en sitios con una vista impresionante de sus atractivos naturales. (0981)133833, saguilera@zae.com.py / info@saltosuizo.com.py
Independencia - Dpto. de Guairá

Posada Rancho Don Juan, área de camping, baño con ducha, almuerzo, refrigerios, estacionamiento, a metros del Salto Suizo. (0994)426029.
Independencia - Dpto. de Guairá.

DEPARTAMENTO DE ITAPUA

Parque Manantial Km 35. Alojamiento en bungalows, piscina, área de camping, pizzería, turismo de aventura (paseos en jeep, camión, en gomón, en carro o a caballo, cruce en bicicleta colgante sobre el arroyo Capibary). (0775)232250 / (0985) 703500. Hohenau - Dpto. Itapúa



Complejo Ecológico Museo del Árbol, es una iniciativa privada que dedica al turismo naturaleza más de 50 hectáreas de parajes hermosos a la vera del Río Paraná, área de camping. Enfocado en la preservación del medio ambiente, la revalorización del árbol como elemento principal y homenajeado. (0985)780921.
Nueva Alborada - Dpto. de Itapúa

DEPARTAMENTO DE ALTO PARANÁ

Hotel Eco Piro'y: A 25 Km de Ciudad del Este. Está situado en Península, camino a Cedrales a 20 km del centro de Presidente Franco. Senderismo.

Quincho. Piscina. Alojamiento. Camping. Especial para paseos educativos, estudiantiles o grupales, fiestas de cumpleaños, aniversarios o reuniones empresariales, es usual que los aficionados a los deportes acudan a practicar: Fútbol, Voleibol, Básquetbol, Natación. (0985)405867.

Presidente Franco - Dpto. Alto Paraná

Granja Acaray Poty. (Calle 1 Colonia Félix Azara-Hernandarias)

Es una propiedad de 6 hectáreas, acondicionada con 7 habitaciones amplias, baños privados y jacuzzi, una capacidad máxima de 30 personas, piscina, quinchos con parrillas, espacio para niños. También cuenta con servicio de restaurant de primer nivel con opciones de cocina nacional e internacional, área de camping, mirador muelle, cancha de futbol, vóley. granjaacaraypoty@gmail.com (0983)420513.

-Hernandarias - Dpto. de Alto Paraná.

DEPARTAMENTO DE ÑEEMBUCÚ

Posada y Camping Ña Nicasia

Tel: (0975)681055

Humaitá - Dpto. de Ñeembucu.

DEPARTAMENTO DE PRESIDENTE HAYES

Parque Agrotecnológico Chaco'i: Chaco'i de la Ruta que une Puente Remanso con puerto Falcón. Tel: (021)490264. Villa Hayes - Dpto. de Presidente Hayes

DEPARTAMENTO DE BOQUERON

Ecoturismo Cabaña y Tambo Lluvia de Oro: es una excelente opción de ecoturismo que combina un tambo con un mini zoológico, aves y felinos. El establecimiento está situado en la localidad de Filadelfia cerca de la aldea Schoenau Harbinerecke, y ofrece a los visitantes dos habitaciones y ocho camas, quincho, senderos, servicio de WiFi, TV cable, zona de camping, lavandería y otros servicios de primer nivel. (0981) 814884.

roalderk@gmail.com

Filadelfia - Dpto. de Boquerón.





TURISMO FLUVIAL

DPTO. CORDILLERA

San Bernardino

Paseo en Catamarán por el Lago Ypacarí. Contacto: (0972) 640 821

DPTO. ALTO PARANÁ

Kattamaran Paraguay

Puerto Kattamaram Py Área Naval – Ciudad del Este. (Acceso por el Estacionamiento del Shopping Paris).

Paseos:

- Almuerzo en Kattamaran: Lunes a Domingo. Navegación por el Río Paraná en Kattamaram II. Embarque 11:30hs. Inicio 12:00hs. Duración 2hs aproximadamente.

-Paseo Nocturno: Solo Viernes, precio incluye cena. Embarque: 20:30hs.

-Paseos en el Barco Atlántico por el Río Paraná: Lunes a Domingo. Horario de 08:00hs a 16:00hs. Salida a partir de 04 personas. Duración 2hs aproximadamente.

Obs: Todos los paseos están sujetos a disponibilidad.

Contacto:

(0994) 655 355

(0993) 284 291

(0994) 755 855

reservas@kattamaran.com.py

<https://kattamaram.com.py/>

DPTO. DE CONCEPCIÓN

Río Mágico – Paseo en Botes Coloridos por el Río Paraguay

Salida Puerto Antiguo de Concepción

Reserva: (0981) 104 861





COMPLEJO TURISTICO ITAIPU. ENTIDAD BINACIONAL YACYRETA

Central Hidroeléctrica (CHI)

Lunes a domingos y feriados: 08:00 hs. / 09:00 hs. / 10:00 hs. / 10:30 hs. / 13:10 hs. / 14:00 hs. / 14:30hs.

Iluminación Monumental Viernes y Sábados

Presentación y acreditación en el Centro de Recepción de visitas Horario Invierno: 18:30 a 19:30hs. Horario Verano: 19:30 a 20:30 hs.

Modelo Reducido de la Represa

Martes a domingos y feriados:

08:00 hs. / 09:00 hs. / 10:00 hs. / 11:00 hs. / 13:15 hs. / 14:15 hs. y 15:00 hs.

Obs.: Recorridos cada una hora con acompañamiento de guías.

Refugio Biológico Tati Yupi (retirar el permiso en la fecha de la visita) **martes a domingos y feriados:**

Horario de ingreso a partir de las 08:00 hs. a 11:45 hs. y de 13:00 a 15:30 hs. Permanencia hasta las 15:30 hs.

Refugio Biológico de Mbaracayú

(se encuentra en la ciudad de Salto del Guaira)

Miércoles a domingos y feriados:

08:30 hs. / 09:30 hs. / 10:30 hs. / 11:30 hs. / 12:30 hs. / 13:30 hs. / 14:30 hs. / 15:30 hs. y 16:00hs.

Costanera de ITAIPU

Lunes a Domingos y Feriados. Horario Invierno: 06:00 a 20:00 hs. Horario Verano: 06:00 a 21:00 hs.

Playa Tacuru Pucu

Abierto todo el año 10:00 a 20:00hs.

Parque Lineal Itaipú Manuel Ortiz Guerrero

Lunes a Domingos y Feriados. Horario Invierno: 06:00 a 20:00 hs. Horario Verano: 06:00 a 21:00 hs.

Contactos para las reservas:

cturistico@itaipu.gov.py

+595 61 599 8040/8094 - Acceso gratuito.

Aplicativo móvil: IB-TUR **Sitio Web:** t.ly/N1x9

Horario de atención Call Center:

Lunes a Viernes de 07:30 hs. a 11:45 hs. y de 13:00 hs. a 15:45 hs.

Sábados, Domingos y Feriados: 08:00 a 12:00 y de 13:00 a 15:45

Central Hidroeléctrica y Obras de Aña Cuá

Horario de visitas

Lunes a domingos Salidas a las 08:00hs a 13:00 hs.

Informes: (072) 222 276 - (0986) 615 430

E-mail: repcion.visitas@eby.gov.py

Sitio Web: www.eby.gov.py

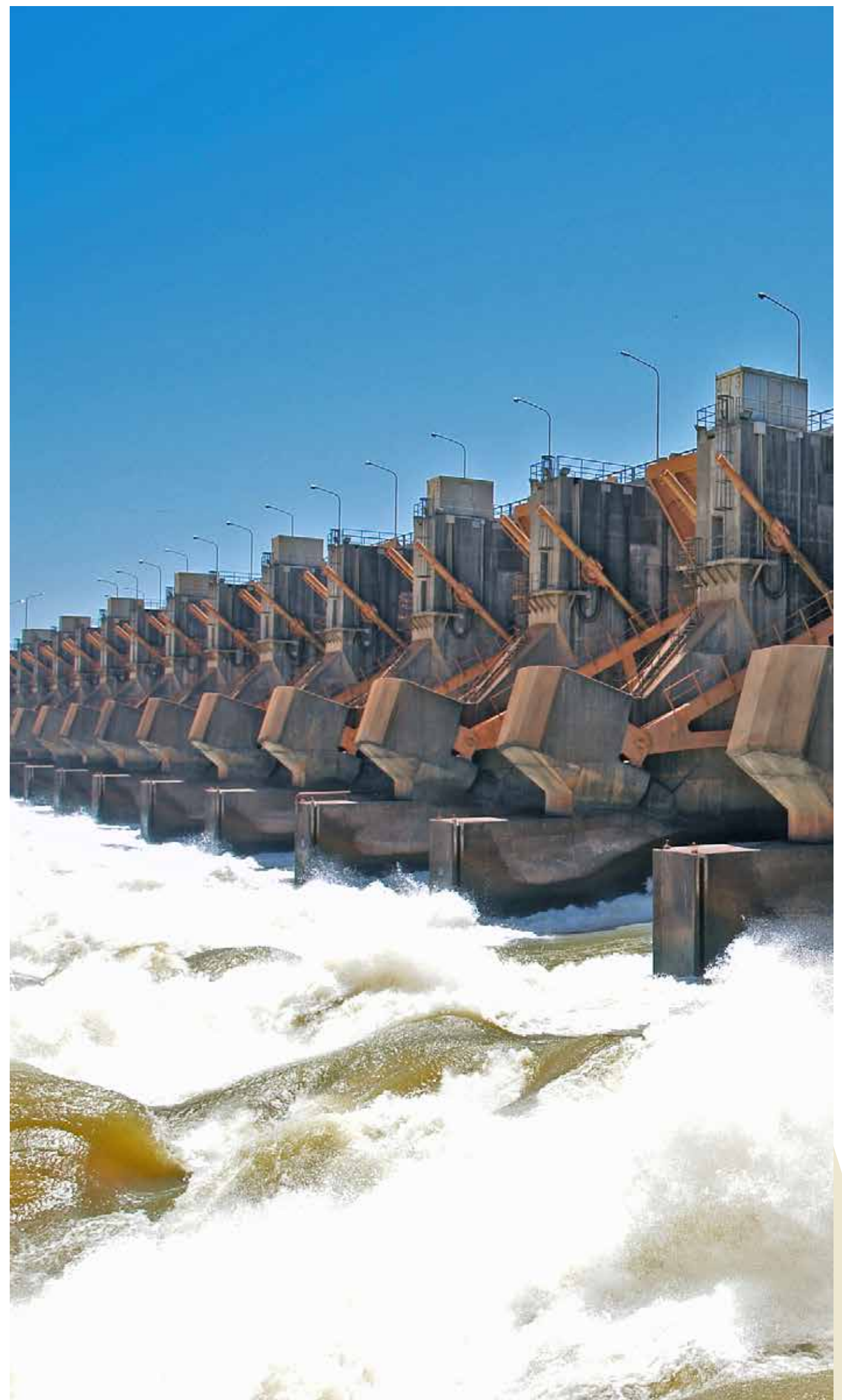



RUTA JESUÍTICA

DEPARTAMENTO DE MISIONES

Museo Diocesano de Arte Jesuítico de San Ignacio Guasú.
 Guía: Estela Cardozo (0985)187824.

Museo Diocesano de Arte Jesuítico Santa Maria de Fé.
 Guía: Irma Ramírez (0975) 618461 / (0975) 620387.

**Museo Diocesano de Santa Rosa de Lima Misiones
 “Capilla Nuestra Señora de Loreto”.**
 Encargado: Padre Darío Colmán +595 985 252530. Visita con previo agendamiento

Museo Tesoro Jesuítico Santiago.
 Sra. Lourdes Mereles (0975) 645590 y Sra. Karina Medina (0995) 602106.

DEPARTAMENTO DE ITAPÚA

Misión Jesuítica San Cosme y San Damián.
 Horario de Verano, Visitas todos los días desde las 07:00 a 21:00hs – Duración de 30 a 40 minutos. Visita – Centro Astronómico Buenaventura Suarez: lunes a domingos de 07:00 a 21:00hs Visita guiada: (0985)732956.

Misión Jesuítica Santísima Trinidad del Paraná.
 Patrimonio Mundial (UNESCO 1993). Recorrido Cultural de Luz, Sonido e Imágenes. La visita nocturna a la Misión de Trinidad se entiende como un recorrido cultural que cuenta la vida de los Guaraní y los Jesuitas que ha transcurrido en este lugar. Un encuentro de dos civilizaciones portadoras ambas de grandes verdades.

Horario de Verano
-Visita Diurna: Lunes a Domingos de 07:00 a 19:00 hs. Duración de 30 a 40min.
-Visitas Nocturnas Luces y Sonidos: Miércoles a Domingos a las 21:00hs. Se solicita estar 20min. antes. Duración de 30min.
-Visita guiada: (0985)772803.

Misión Jesuítica Jesús de Tavarangue.
 Patrimonio Mundial (UNESCO 1993).

Horario de Verano
-Visita Diurna: lunes a domingos desde las 07:00 Duración 30 a 40 minutos.
-Visitas Nocturnas – Video Mapping 3D: miércoles a domingos a las 20:00 hs. Se solicita estar 20min. antes. Duración 20min.
-Visita guiada: (0986) 633651

Costo de entradas válido para las tres Misiones: Público Extranjero Gs. 25.000. Nacional o Residente definitivo Gs. 15.000. Oriundos del departamento de Itapúa Gs.5.000.



TURISMO GASTRONÓMICO



¡Descubrí tu interior!

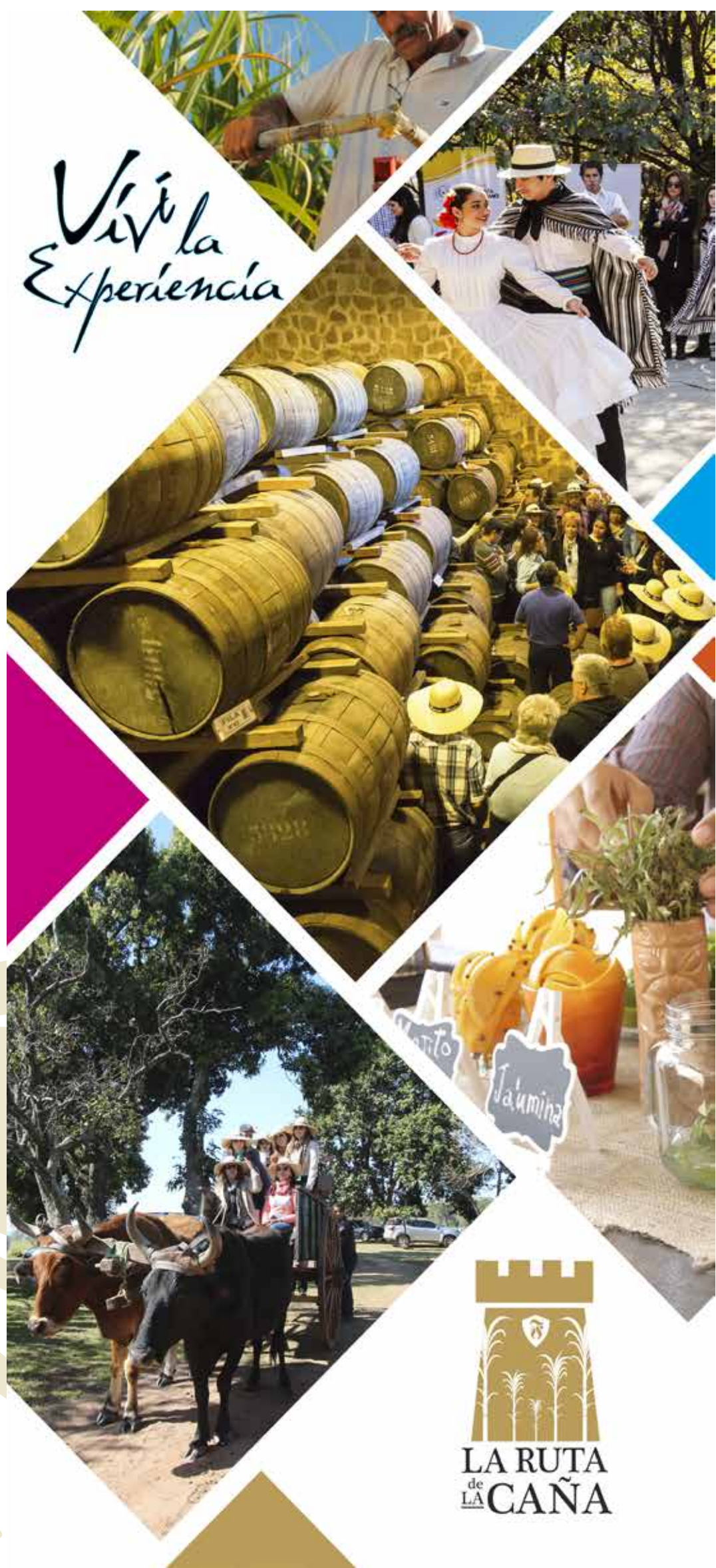

RUTA DE LA CAÑA PARAGUAYA.

La Ruta de la Caña tiene a Piribebuy como escenario principal, apunta a valorizar esta tradicional bebida paraguaya, muy apreciada en el mundo por la materia prima que utiliza y por el impacto socio-económico favorable que genera, además de todos los derivados de la caña de azúcar para ayudar a posicionar a los productores de miel de caña.

Itinerario de la Ruta de la Caña:

Tour histórico Piribebuy: Se realiza un recorrido completo por la ciudad histórica de Piribebuy, se visita el Museo Histórico Pedro Pablo Caballero, donde se guardan con orgullo los objetos de la época colonial como también aquellos provenientes de la Guerra de la Triple Alianza y la Guerra del Chaco que hacen a la cultura de la ciudad.

En la Planta Fortín:

Se hace una visita completa iniciando por: las plantaciones de caña dulce, se participa de una recreación del trabajo ancestral y se aprecia la tradicional carreta estirada por yunta de bueyes; Se degustan productos elaborados a partir de la caña dulce.

Planta Industrial:

Donde reciben explicaciones sobre el proceso de destilación de la caña a cargo de un químico industrial. Se visitan las bodegas de cubas de incienso y de roble donde se añejan y se asiste a un proceso de recuperación de los barriles mediante la quema. Reservas y consultas: 021-2891000/ (0984)817990



RUTA DE LA YERBA MATE KA'A RAPE.

Ka'a Rape, es un apasionante paseo, donde se mezclan la naturaleza, la fauna, la ciencia, las costumbres y las tradiciones con la mística que envuelve a la yerba mate, busca potenciar los valores culturales y atractivos de cada municipio del nordeste de Itapúa.

Durante el recorrido del Ka 'a Rape los turistas podrán degustar diferentes platos producto de la yerba mate como: bizcochitos, choricitos a la yerba y caña, lomito de cerdo semi dulce de yerba mate, tarta con helado de yerba mate, pan de yema y yerba, entre otros.

Visitas a las Yerbateras:

Aventura Selecta: Visita guiada por la yerbatera Selecta y sendero Bella Vista Contacto: (0767) 240 247 / (0767) 240 339 / (0767) 240 558.



Mate Bar: Un espacio gastronómico y cultural, degustar alimentos y bebidas elaboradas a base de yerba mate. Cuenta con una biblioteca y áreas denominadas "Galería de los Sueños" y "Salón de Reconocimiento". Contacto: (0982) 700 116 / (0767) 240 247.

Guyra' i Rape: Visita guiada por la Yerbatera Pajarito y recorrido por el Museo Raatz. Contacto: (0767) 240 240 / (0981) 259659 Jueves, Viernes, Sábado: 09:00hs recorrido al vivero, yerbal y museo.





RUTA DE LA CERVEZA

Volare Viajes y bodega Trinidad te invita a la experiencia multisensorial de la "Ruta de la Cerveza Artesanal", la misma Declarada de interés turístico nacional bajo resolución N 874/2020, considerando la puesta en valor de productos que fortalecen la identidad nacional de manos paraguayas en distintos departamentos del país, busca descubrir los distintos sabores que han creado los cerveceros a lo largo del territorio Nacional.

La ruta recorre las ciudades de:

Asunción (Poros, Sajonia, Simón dice, The Hop, Sacramento, Palo Santo). J. Augusto Saldívar (Jaslaft), Coronel Bogado (Monkey), Encarnación (Kiagus), Hohenau (Beerkingo S), Bella Vista (Volks, Mate Bar), Santa Rita (Trentina), Caaguazú (7 Leguas), Ypacaraí (Kessel), a través del circuito se puede disfrutar de los paisajes del Paraguay y vivir una experiencia única Trinidad "Cervezas Artesanales Nacionales"

Volare Py: www.bodegatrinidad.com
Reservas y consultas: (0981) 233 480.



EXPERIENCIAS GASTRONÓMICAS.

Asociación de Restaurantes del Paraguay - ARPY.

Para mayor información accede al listado de los restaurantes asociados a la ARPY. Escaneá el código QR.

Pescados:

Platos con pescados frescos y productos locales, adaptados a la cocina de temporada para que los visitantes puedan disfrutar de las delicias que ofrece.

Considerar Período de veda.

Ayolas

Restaurante Marimex (0985) 302 665.
Restaurante Las Piedras del Hotel Nacional de Turismo de Ayolas (0992) 201 201.

Pilar

Restaurante Corona (0975) 139 116 / 0786 230 826.
Humaitá Resto de las Hortencias Hotel Boutique (0981) 637 554 / (0981) 597 554.

Villa Florida

Hotel, Parador y Restaurante Tebicuary del TACPy (083) 240 205.

Villa Hayes

Monte Verde (0982) 807736.



SEMANA SANTA PY
¡Descubrí tu interior!



ESTABLECIMIENTOS GASTRONÓMICOS CON SELLO DE CALIDAD TURÍSTICA

DPTO. DE MISIONES

VILLA FLORIDA

Parador y Restaurante Tebicuary del TACPy

Contacto: (083) 240 205
Especialidad: Pescados

SAN MIGUEL

Parador San Fernando

Contacto: (0985) 247 971 Especialidad: Platos tradicionales

SAN JUAN BAUTISTA

Delicias del Sabor Aní

Contacto: (0983) 754 401
Especialidad: Pastas y platos tradicionales

Heladería Crisol

Contacto: 0975 197710/ (021) 721 273
Especialidad: Minutas

SAN IGNACIO

La Victoria Comidas Típicas

Contacto: (0985) 180 697
Especialidad: Comidas típicas

Restaurant Parador Piringo

Contacto: (0982) 110 174
Especialidad: Platos tradicionales

SANTIAGO

Apóstol Resto Bar

Contacto: (0971) 837 726
Especialidad: Platos tradicionales y minutas

AYOLAS

Restaurante Las Piedras - Hotel Nacional de Turismo de Ayolas

Contacto: (0992) 201 201
Especialidad: Cocina fusión

Restaurant Marimex

Contacto: (0985) 302 665 / (072) 222 400
Especialidad: Pescados



DEPARTAMENTO DE ÑEEMBUCÚ.

PILAR

Restaurante Corona: contienen un menú variado de comida internacional y tradicional, así como pizzas y bebidas. La decoración es de estilo rústico, contemporáneo y elegante. Creamos un ambiente ideal para albergar a familiares, amigos. El salón de Corona Restaurante se encuentra en la esquina entre las calles 14 de Mayo y Saavedra de la ciudad de Pilar - Paraguay.

Contacto: 09786230826.

Mister Kombi: resto bar caracterizado por el servicio de comida rápida, ambiente agradable, ubicado en 14 de Mayo esquina, General José Eduvigis Díaz.

Contacto: 0971608649 - 0971173224.

Don Luis Bistró del Hotel Las Hortensias:

El lugar perfecto para disfrutar entre amigos, tomar unos tragos y disfrutar deliciosos finger food, tapas y mucho más. Don Luis Bistró tiene dos áreas, una completamente climatizada con una barra de tragos y un deck al aire libre y así disfrutar de la

naturaleza que ofrece la ciudad de Pilar. Ubicado sobre la calle Roberto Cabañas, entre las calles Saavedra y Fulgencio Yegros.

Contacto: 0981597554.

Humaitá Restó del Hotel Las Hortensias:

Contamos con una carta variada con platos temáticos, por excelencia a base de ingredientes que nos ofrece esta rica región del país. Humaitá Restó cuenta con capacidad para 78 personas, un ambiente completamente climatizado, con ventanales que permiten penetrar luz natural, el resplandor de la naturaleza, un espacio que hace homenaje a la ciudad de Humaitá. Ubicado sobre la calle Roberto Cabañas, entre las calles Saavedra y Fulgencio Yegros.

Contacto: 0981597554.

Humaitá

Comedor Las Gorditas: un restaurante con

opciones en comidas típicas y comidas rápidas, también en el sitio se puede encontrar postres y opciones pasteleras, ubicado sobre la "Ruta 4" Heroica Resistencia entre las calles Tuyutí y Paso de Patria.

Contacto: 0982844170.

Comedor Las Terrazas:

esta posada tiene un restaurante en el predio donde se encuentra comidas típicas y también a base de pescado, ubicado sobre la "Ruta 4" Heroica Resistencia y 22 de septiembre.

Contacto: 0985279312 - 09786231557.

Paso de Patria

Comedor Avenida del Puerto: este sitio ofrece un menú variado para almuerzo con opciones de comidas típicas y también las que son preparadas a base de pescado. Ubicado sobre la Avda. del Puerto entre las calles San José Obrero y Libertad.

Contacto: 0986 358 657.

Takuaras

Posada del Tebicuary: esta posada tiene un restaurante en el predio donde se encuentra comidas típicas y también a base de pescado. Ubicado en Colonia Mburica Sub-Urbano.

Contacto: 0975 122520 - 0982 921 900





CIRCUITO VIVENCIAL MUNDO GUARANI

Ubicado geoestratégicamente dentro de uno de los últimos remanentes del Bosque Atlántico del Alto Paraná, dentro del Área Silvestre Protegida de la Reserva Natural Yguazú, que bordea el emblemático Lago Yguazú. El Centro de Interpretación narra el legado cultural de los guaraníes a través de una instalación de una museografía innovadora que busca representar y destacar la historia desde los primeros registros hasta la actualidad, su cosmovisión y la perfecta simbiosis de convivencia con la biodiversidad oculta en el bosque. Cuenta con una zona de estacionamiento, camping, un sendero de 800 metros con 6 estaciones temáticas distribuidas dentro del bosque y un embarcadero flotante. El edificio cuenta con criterios de sostenibilidad e inclusividad, con un área expositiva para charlas, conferencias, talleres didácticos, una biblioteca especializada, sala de exposiciones temporales, tienda de recuerdos y un restaurante con una vista incomparable.

Para mayor información: (0994)198367
circuitomundoguarani@gmail.com
Horarios: jueves a domingo de 10:00 a 16:00 hs.

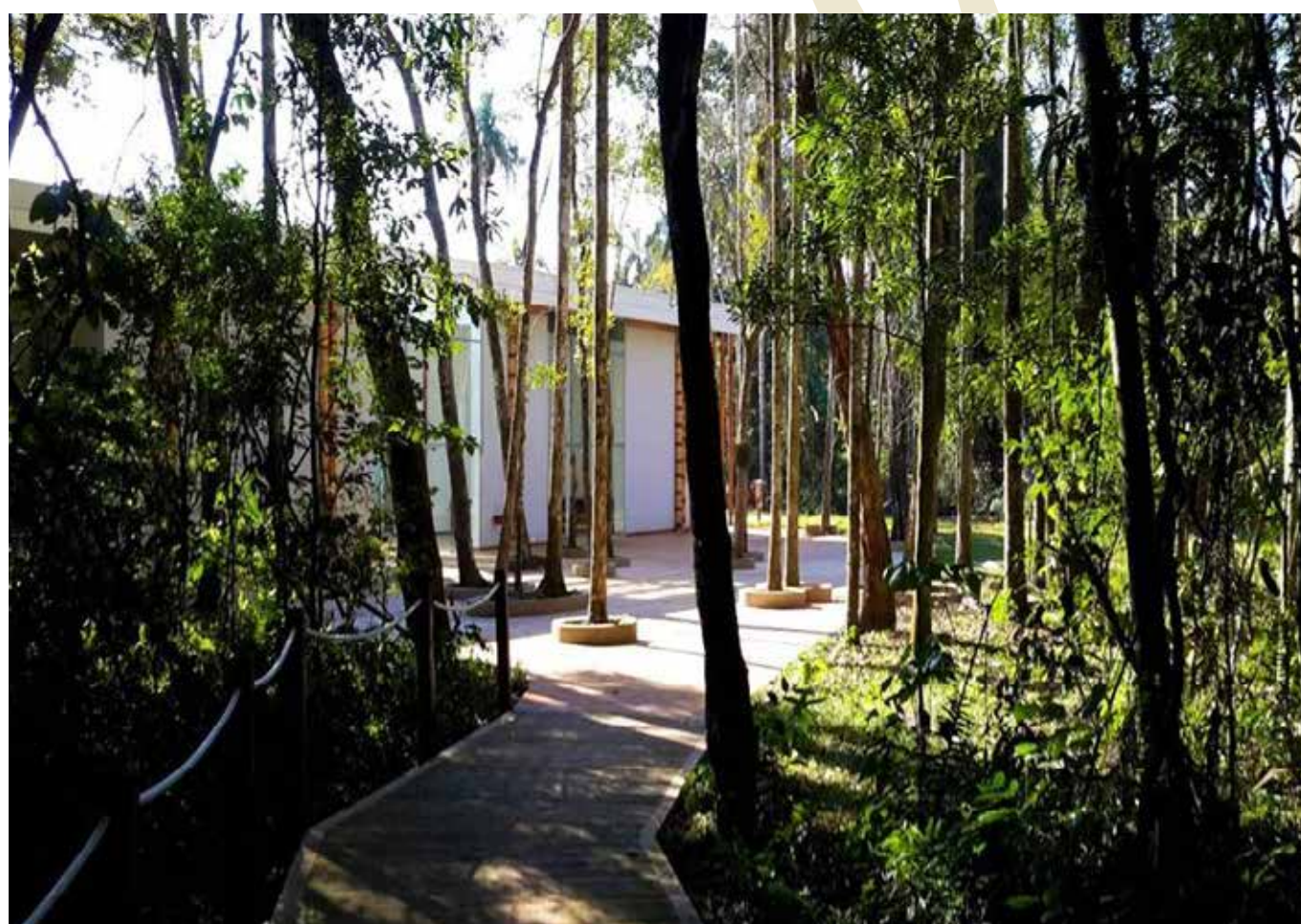

POSADAS TURÍSTICAS



¡Descubrí tu interior!



I. Departamento de Concepción

Vallemí

Posada Doña Preta: (0351) 230 636/
(0982) 930 779

Posada Isabel: (0984) 804 835/
(0982) 644 286

Posada Granja Lolita: (0981) 124 719

San Carlos del Apa

Posada Rio Apa 0985 546250

II. Departamento de San Pedro

Nueva Germania

Posada Aguaraymí: (0985) 436 510

Posada Germania: (0984) 667 469

Posada Madre Teresa (0976) 523 876

Posada Migrante Roga: (0986) 744
827

Posada Ña Elvi: (0985) 318 317

Puerto Antequera

Posada La Brisa: (0985) 993 225

Posada Santa Clara: (0982) 881 486/
(0342) 230 033

Santa Rosa del Aguaray

Posada Pumbasy Renda: (0973)
644 787

General Aquino

Posada Sicilia: (0984) 294766

Paseo del Sol: (0982) 819623

III. Departamento de Cordillera

Altos

Posada Carolina Liliana: (0974) 373
232 (0974) 128 791

Posada Che Ke Perongaicha (0982)
515845

Posada El Reposo del Guerrero:
(0981) 580 100 (0961) 945 730

Posada Tajy Cañada: (0982) 257 633

Posada Cielo Azul: (0981) 102 118

Posada Vy´a Raity: (0981) 454 491

Posada Los Lapachos: (0981) 200 260

Atryá

Posada El Encuentro: (0981) 389599

Posada La Hacienda: (0991) 950960

Posada 17 de Noviembre: (0991)
950960

Posada Divino Niño: (0981) 962 544

Posada Jasy Kua I y II: (0983) 778 383

Posada Antares: (0982) 322 442

Posada Doña Anto: (0981) 130 833

Posada Kitty Róga: (0981) 535 974

Posada Don Luchi (0981) 126 702

Posada Abuela Julia: (0984) 572753

Posada D&J: (0981) 932 590

Posada La Casita de Atryá: (0983)
904 035

Caacupé

Posada Don Aresio (0981) 315206

Posada Tramonto Cabañas: (0991)
724 405

Posada Don Jacinto: (0981) 701 677

Posada Princesa do Campo: (0972)
626 807

Posada Kunu´u Renda: (0992) 446 246

Posada Cabaña Bilbao (0992)
431151

Posada Anilu (0986) 314608 /
(0994) 941409

Posada Dimar: (0981) 952 490/
(0972) 156 473

Posada La Fogata: (0986) 474 877/
(0981) 494 253

Posada La Fermina: (0973) 243 848

Posada La Florentina: (0981) 124662

Itacurubi de la Cordillera

Posada Fabrizio I, II y III: (0982) 986 382

Posada Bosque de Bavaria: (0981)
395 408

Posada Don Amalio: (0971) 983 133

Posada Milena: (0983) 140 716

Posada Mburukuja: (0971) 639 396

Posada Che Tapyi-mi: (0994)
391234

Loma Grande

Posada Del Rancho: (0983) 174 002/
(0983) 174 003

Posada La Casa de Maia II: (0992)
922280

Mbocayaty del Yhaguy

Posada Cabaña Yhaguy Costa:
(0981) 423 224

Nueva Colombia

Posada Divina Gracia: (0981) 228 188

Posada Vy´a Renda: (0971) 932 733

Posada Quinta Guádape: (0985)
892 305

Posada Acuaticampo: (0981) 851 909

Posada La Casa de Maia I: (0992)
922280

Piribebuy

Posada Piriland : (0985) 310594

Posada Quinta Naranjal (0982)
117397

Posada La Casita de Piri: (0992) 367 538

Posada Mariana: (0992) 036640

Posada Sergio Pastor: (0983) 605
188/ (0981) 154 461

Posada Quinta Rochis (0971) 918571

Posada Villa del Sol: (0971) 907 223

Posada La Soñada: (0971) 184 217

Posada Los Marianos: (0982) 261
869 (0981) 570 236

Posada Paraje del Arroyo: (0972)
303 619

Posada San Blas: (0982) 815 226

Posada Vista de Cordillera (0971)
286504

Posada Nuevo Rincón (0971) 666078

Posada Don Alci: (0982) 818 189

Posada Oasis de Paz: (0981) 420 115

Posada Paisaje de Piribebuy: (0971)
362 066

San Bernardino

Posada El Abuelo: (0992) 312 140

Posada Mokaja Cabañas: (0981) 661 610

Posada Keny: (0981) 103 320

Posada Serranías Lodge: (0982)
329 396

Posada Canarias: (0981) 118 690

Eco Posada SanBer: (0994) 607 358

Santa Elena

Posada Reina Mia (0983) 517123

Posada Don Esmerio: (0981) 238 755

Posada Santa Elena: (0981) 180 353

Tobati

Posada Don Cabri: (0971) 248 399
(0971) 420 356

Posada Kiki: (0516) 262 296/ (0971)
212 970

Posada La Catalina: (0985) 250 202

Posada Quinta Villa Verde: (0981)
997 053 (0971) 922 244

Valenzuela

Posada Santo Domingo: (0994)
996615

Posada Angélica: (0982) 151 723

Posada De Los Ángeles: (0982) 151 723

Posada Divino Niño Jesús: (0981)
173 208 (0981) 962 544

Posada Sagrada Familia: (0983) 777
382

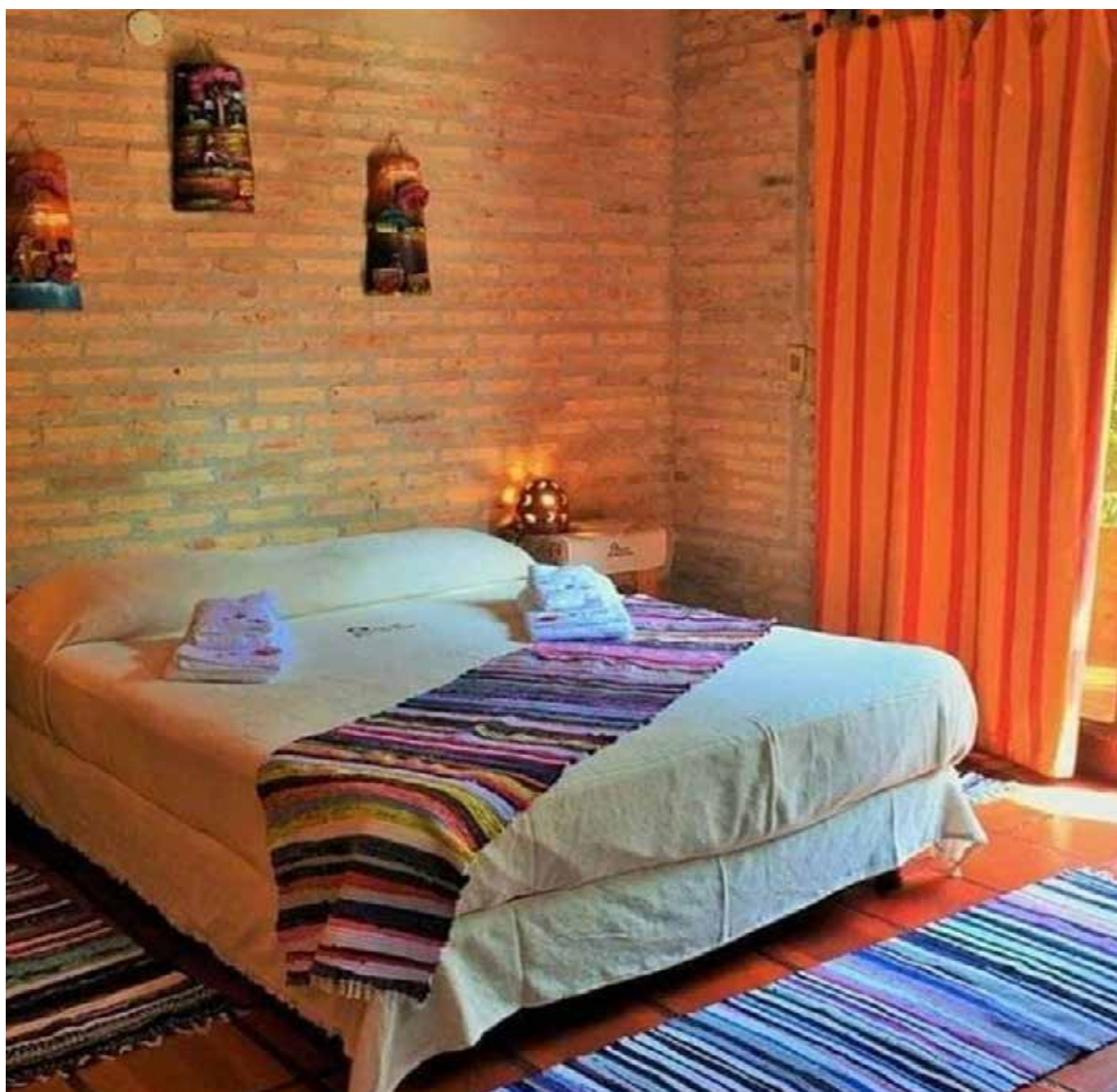

Posada San Blas: (0982) 622 256
Posada San Expedito: (0982) 863 551
Posada Paraíso de Valenzuela: (0985) 55 1020
Posada San Marcos: (0981) 294 361

IV. Departamento de Guairá **Independencia**

Posada Cristal I y II: (0981) 227 309
Posada George: (0981) 590 243
Posada Las Mercedes: (0984) 612 287 (0971) 911 884
Posada Mirian Mabel: (0961) 396 825 (0981) 367 182
Posada Rancho Don Juan: (0984) 426 029
Posada La Colonia: (0994) 362 775

Mauricio José Troche

Posada Ña Julia: (0981) 393 809

Mbocayaty

Posada Pablito Roga: (0981) 167 898

San Salvador

Posada Ña Nena: (0985) 194 674/ (0540) 258 203

Villarica

Podada La Familia: (0983) 847 227

Yataity

Posada Ña Nestora: (0981) 944 216 / (0549) 20 109
Posada Yataity Poty: (0983) 293 512
Posada El Paraíso: (0986) 210 519

Itapé

Posada Clarita: (0983) 204 467

V. Departamento de Caaguazú **Coronel Oviedo**

Posada Jeruti: (0993) 503 249

San Jose de los Arroyos

Posada Casita de Campo: (0971) 274 924
Posada Mboity: (0981) 435 001

VI. Departamento de Caazapá **Caazapá**

Posada La Casimira: (0983) 823 019

San Juan Nepomuceno

Posada Siempre Verde: (0983) 637 061

VII. Departamento de Itapúa

Bella Vista

Posada San Jorge: (0985) 756 396

Cambyreta

Posada Las Orquídeas: (0985) 767 736
Posada Yeruti: (0984) 216 000
Posada El Descanso Marandova: (0986) 528 811

Capitán Meza

Posada Arco Iris: (0995) 692 592
Posada Puerto Candelón: (0981) 864 159

Capitán Miranda

Posada Ña Arminda: (0982) 881 595

Carmen del Paraná

Posada El Rancho: (0984) 430 981/ (0986) 545 295

Posada La Casona del Rey: (0985) 355 700

Posada La Costa: (0983) 580 539
Posada Quinta Tupa Ra'y: (0985) 113 438

Posada Santa Catalina: (0973) 662 266
Posada La Preferida: (0983) 431 508
Posada La Familia: (0985) 344 658
Posada Las 4 Estaciones: (0985) 718 332/ (0985) 701 890

Posada Las Palmeras: (0762) 260 332/ (0982) 738 389

Posada Loma Clavel: (0985) 900 147/ (0985) 732 387

Posada Luams: (0985) 835 672
Posada Pytu'u: (0984) 929 528

Posada San Cayetano: (0985) 987 337/ (0982) 702 657

Posada Villa Rosita: (0981) 828 715
Posada Yañez: (0982) 934 517/ (0985) 141 053

Posada Ysapy: (0985) 989 195/ (0985) 781 718

Posada La Oma: (0982) 709 814

Encarnación

Posada Alborada: (0976) 328 230
Posada Amanecer del Paraná: (0985) 871 717

Posada Basiliza: (0995) 372 893/ (071) 207 098

Posada Castillo: (0985) 816 736
Posada Casa Grande 2: (0994) 852 387

Posada Tía Olga: (0983) 636 556

Posada Pytu'u Renda: (0995) 366 385

Posada Nori: (0985) 106 488/ (0986) 616 286

Nueva Alborada

Posada Doris: (0985) 759 144 (0981) 796 712

Posada La Victoria: (0985) 119 908

Posada Pioch: (0985) 716 396

Jesús de Tavarangue

Posada Ña Verónica: (0985) 119 908 (0981) 708 113

Pirapo

Posada Alex: (0985) 717 753/ (0768) 245 534

Posada Los Inmigrantes: (0981) 878 662/ (0984) 270 089

San Cosme y San Damián

Posada Santa Rita: (0985) 711 129/ (0983) 918 104

Posada 6 Hermanos: (073) 275 211/ (0985) 432 862 / (0985) 823 264

Posada Cielo: (0985) 133 115
Posada Don Pili: (0995) 365 726

Posada Doña Chinita: (0985) 322 735
Posada Doña Miti: (0986) 332 048

Posada El Bosque: (0985) 755 863
Posada Misión Jesuitica: (073) 275 272/ (0985) 295 280

Posada Lelia: (0984) 984 465 (0985) 731 658

Posada Stella Mary y Rafael: (0981) 474 480

Posada Lomas Valentinas: (0961) 362 596

Posada Nani: (0961) 362 596

San Juan del Paraná

Posada Cabaña Ysry: (0981) 879 612

Posada Costa del Paraná: (0981) 767 768

Trinidad

Posada María: (0985) 769 812
Posada Bavaria: (0983) 302 298

Yatytay

Posada Tembey: (0986) 172 254

Colonia Fram

Posada Las Palmeras: (0985) 882 229



VIII. Departamento de Misiones

Ayolas

Posada Mysko: (0984) 472 172
 Posada Cabañas del Río: (0975) 601 045
 Posada Andresito: (0975) 268 236
 Posada Arary: (0972) 627 801/
 (0975) 763 677
 Posada El Dorado: (0973) 209 417
 Posada Mbusu: (0975) 194 395
 Posada Vy'aha: (0985) 808 274

Corateí

Posada Amanecer Junto al Río:
 (0986) 482344 (0986) 784960
 Posada Arena y Sol: (0975) 654 487
 Posada Don Chiquito: (0984) 309 588
 Posada Edy I y II: (0984) 986 673
 Posada Luz María: (0972) 669 607
 Posada San José: (0971) 810 927

San Ignacio

Posada La Margarita: (0982) 110 174
 Posada Los Búfalos: (0986) 785
 955 / (0983) 917616
 Posada Marité: (0975) 282 442
 Posada La Carreta: (0971) 280 548
 Posada San Antonio: (0985) 344 530
 Posada Don Corbalán: (0985) 814 375

San Miguel

Posada Quinta Caacupé: (0983) 313 710

San Juan Bautista

Posada La Floresta: (0985) 500 135
 Posada Mirasur: (0986) 810 494
 Posada Las Tunas: (0971) 963 455
 Posada Mangoré: (0975) 671 273

Santa Rosa

Posada Centro Recreativo Ka'aguay
 Piro'y: (0994) 154 924
 Posada Tío Lalo: (0992) 611 268
 Villa Florida
 Posada Mami Róga: (0983) 454 389
 Yabebyry
 Posada Guyra Raity: (0981) 918 922

IX. Departamento de Paraguari

Acahay

Posada Guía Verde: (0983) 353 774
 Posada Don Franzini: (0991) 250 058

Carapeguá

Posada María Celia: (0971) 350 730
 Posada Santa Bárbara: (0982) 158
 820 / (0981) 800 267

La Colmena

Posada Danny's: (0983) 837 526
 Posada Sergio Daniel: (0973)
 865690
 Posada El Paraíso: (0972) 455643
 Posada Edel: (0983) 442 878
 Posada La Colmena: (0983) 204 652
 Posada Lacolpark: (0985) 267952 /
 (0985) 489096

Pirayú

Posada Los Marinos: (0981) 655 928
 Posada Santa Lucía: (0981) 561 673
 Posada Tía Clarita: (0971) 216 412
 Posada Kenjisay: (0984) 972 305
 Posada Girasoles: (0991) 589 232
 Posada Los Amigos: (0981) 478 351

Quiindy

Posada Roque Rapé: (0985) 524217
 Posada San Luis: (0971) 920 094
 Posada La Familia: (0971) 506 884
 Posada Las Marías: (0981) 596 964
 Posada Las Rosas: (0994) 736 713
 Posada Pablito: (0985) 890 870 /
 (0981) 161 491

San Roque González

Posada San Roque: (0992) 455 773
 Posada Yvaga Rapé: (0982) 649 927
 Posada Alojamiento Tierra: (0971)
 125 511
 Posada Agamí Morotimi (0986)
 787722

Sapucaí

Posada Arroyo Porã: (0981) 895 020
 Posada Tapé Bolí: (0539) 263 282/
 (0982) 401 715
 Posada Camilu: (0981) 537482

Yaguarón

Posada Castillo Saguazú: (0981) 158 539
 Posada La Martina: (0982) 163653
 Posada Che Sy Róga: (0981) 117 311
 Posada Tata Petrona: (0992) 823 274
 Posada Tía Ana I y II: (0992) 205 308
 Posada Vicenta Aguayo: (0992) 379
 254 / (0986) 537 299

Posada Ara: (0982) 310 209/ (0981)
 417 835 / (0533) 232 598
 Posada Don Barsabas: (0982) 307 331

Ybycui

Posada El Cordero: (0971) 666 175
 Posada La Rosada: (0982) 260 613
 / (0983) 408 976
 Posada María Milagros: (0983) 877 795
 Posada Salto Minas: (0984) 423 162
 Posada Rancho Ña Eloísa: (0971) 923 154
 Posada Salto Cristal: (0982) 105 552
 Posada La Catalana: (0984) 426 591
 Posada Vy'a Rami: (0982) 970 536

Paraguarí

Posada Cerro Hu: (0981) 872 218 /
 (0991) 285 863
 Posada Cabaña Brisas de Paraguarí:
 (0992) 789 889
 Posada Quinta San Expedito: (0971)
 971 675
 Posada Las Colinas: (0972) 514074
 Posada Apinas Kambas:
 (0991)591999
 Posada Don Tomás: (0981) 558405

X. Departamento de Alto Paraná

Ciudad del Este

Posada El Bosque: (0973) 992 132
 Posada Don Cachito: (0986) 107 744
 Posada La Cabaña del Lago: (0983)
 628 638
 Posada Ñanduti: (0992) 700 777

Yguazú

Posada Mayumi: (0973) 561 100

Hernandarias

Posada Casa Viva: (0975) 878 212
 Posada Punta Arena: (0983) 363 652
 Posada Tata Ñeca: (0983) 502 391
 Posada Jasy del Lago: (0981) 202
 358 (0983) 683 288
 Posada Che Kunu'u: (0983) 530 836

Minga Guazú

Posada Cabaña Guyra Purahéi:
 (0973) 442088
 Posada Laguna Chata: (0984) 900 406
 Posada de María: (0994) 197 306
 Posada Doña Ester Leonor: (0981)
 393 104
 Posada Los Manantiales: (0983) 583 999



Presidente Franco

Posada La Cascada: (0993) 287 278

Juan E. O'Leary

Posada Mi Querido Viejo: (0983) 147 121

Santa Rita

Posada Parque Petter: (0983) 415 170

XI. Departamento Central

Areguá

Posada La Estación: (0991) 400 240

Posada Mi Refugio: (0984) 354 402

Posada Tororé: (0961) 440 001

Posada Ñasaindy: (0991) 909 090

Posada Tapyimi: (0982) 700 099

Ypacaraí

Posada Eden: (0982) 288 052

Limpio

Posada Jasy Róga: (0981) 492041

XII. Departamento de Ñeembucú

Cerrito

Posada El Pescador I, II y III: (0983) 523 782/ (0983) 568 326

Posada Leti: (0985) 160 593 / (0962) 347 263

Posada Quaty: (0985) 236 375

Posada Don Roque: (0982) 341 839

Posada La Rubi: (0981) 303 931

Rancho Pirakutu: (0971) 129 867

Posada El Mirador (0985) 723 231

Cabaña La Milagrosa (0972) 752023 / (0982) 600725

Posada Stella Maris Lodge (0986) 425 063

Posada Javevyi (0982)688 449

Posada Sirena del Sur (0984)444 946

Posada De La Costa (0971)623 400

Humaitá

Posada La Terraza: (0985) 279 312

Posada Ña Nicasia: (0975) 681 055

Paso de Patria

Posada Cabaña Paso de Patria (0981) 149939

Posada Lo de Manuel: (0984) 446 225

Posada Itapirú: (0982) 822 596

Posada Pasito 's III: (0982) 379 930

Posada Casa Grande: (0986) 976014

General Díaz

Posada San Antonio: (0982) 142 013

Pilar

Posada Mburukuja Poty: (0981) 806 018

Posada San Isidro: (0975) 446 690

Posada La Casa del Río: (0975) 290 500

Tacuaras

Posada del Tebicuay : (0975) 122 520 / (0982) 921 900

XVII. Departamento de Amambay

Pedro Juan Caballero

Posada Chacurru (0983)776 060

XIV. Departamento de Canindeyú

Villa Ygatimi

Posada Tere Kañy: (0982) 325 256/ (0347) 20023

XVI. Departamento de Alto Paraguay

Carmelo Peralta

Posada La Frontera: (0982) 709 566 / (0982) 135 143

Posada Naciente del Sol (0984) 532 274

Bahía Negra

Posada Bahía Negra I y II: (0983) 162 635

Secretaría Nacional de Turismo

Palma 468 – Asunción, Paraguay

Tel. (021) 494 110 - (021) 441 530

infosenatur@senatur.gov.py

Síguenos en

www.visitaparaguay.com.py

www.visitparaguay.travel



OFICINAS DE INFORMACIONES TURÍSTICAS - SENATUR



Centro de Información Turística - Capital Turista Róga - Palma (Oficina Central)

Dirección: Palma 468 e/ Alberdi y 14 de mayo.
Teléfono: (021) 494110 / (021) 494120
E-mail: infosenatur@senatur.gov.py
Horario de Atención: Lunes a Domingo y Feriados de 07:00 a 19:00hs.

Centro de Información Turística Paseo La Galería, Segundo Nivel.

Horario de Atención: Lunes a Domingo y Feriados de 09:00 a 21:00hs.

DEPARTAMENTO CENTRAL

Ciudad de Luque

Centro de Información Turística Aeropuerto Internacional Silvio Pettirossi

Dirección: Autopista Silvio Pettirossi - Luque
E-mail: infosenatur@senatur.gov.py
Horario de Atención: Lunes a Domingo y Feriados las 24 horas.

Ciudad de Areguá

Casona de Turismo - Areguá

Dirección: La Candelaria e/ Mcal. Estigarribia y Yegros
Teléfono: (0291) 433500 / (0985) 836130
E-mail: bgonzalez@senatur.gov.py
Horario de Atención: Lunes a Domingo y Feriados de 07:00 a 19:00 hs.

DEPARTAMENTO DE CORDILLERA

Ciudad de San Bernardino

Centro de Experiencias Turísticas

Dirección: Colonos Alemanes esq. Nuestra Señora de la Asunción
Horario de Atención: Martes a Viernes de 09:00 a 16:00hs. Sábados y domingos de 11:00 a 17:00hs.

DEPARTAMENTO PRESIDENTE HAYES

Ciudad de José Falcón

Centro de Información Turística - Puerto Falcón

Dirección: Aduana de Puerto Falcón.
Teléfono: (0984) 294894
E-mail: puertofalcon@senatur.gov.py
Horario de Atención: Lunes a Domingo de 07:00 a 17:00hs.

DEPARTAMENTO GUAIRÁ

Oficina Regional Villarrica (Turista Róga)

Dirección: Bvar. Río Apa e/ Ruta PY08 y Yataity, Ciudad de Villarrica. Teléfono: (0985) 761446. E-mail: ncarballo@senatur.gov.py / senaturvillarrica@se-

natur.gov.py

Horario de Atención: Lunes a Domingo y Feriados de 07:00 a 19:00 hs.

DEPARTAMENTO MISIONES

Ciudad de Villa Florida

Centro Información Turística - Villa Florida

Dirección: Ruta PY01 Mcal. Francisco Solano López km. 160
Teléfono: (0983) 266878 / (0985) 403677

Horario de Atención: Lunes a Domingo y Feriados de 07:00 a 19:00 hs.

DEPARTAMENTO ITAPÚA

Oficina Regional Encarnación (Turista Róga)

Dirección: Ruta PY01 y Avda. Costanera Padre Bolik.

Teléfono: (071) 202889 / 202989 -

Fax: 201313

Teléfono: (0971) 432371

E-mail: lescobar@senatur.gov.py / itapua@senatur.gov.py

Horario de Atención: Lunes a Domingo de 07:00 a 19:00 hs.

Centro Información Turística - Frontera Encarnación

Teléfono: (0983) 452791 / (0983) 452791

Horario de Atención: Lunes a Domingo de 07:00 a 19:00 hs.

Oficina: Misión Jesuítica de San Cosme y San Damián

Dirección: Julia Miranda Cueto esq. Alberdi - Ciudad de San Cosme y San Damián

Tel.: (0985) 732 956

Horario de atención: Lunes a Domingo y Feriados de 07:00 a 21:00. Email: sancosme@senatur.gov.py

Oficina: Misión Jesuítica de Jesús de Tavarangué

Dirección: Al finalizar la calle Dr. Luis Terwindt, Barrio San Miguel - Ciudad de Jesús de Tavarangué. Telf.: (0986) 633 651

Horario de atención (invierno):
Visitas diurnas: Lunes a Domingo de 07:00 a 18:00. Visita nocturnas: Miércoles a Domingo a las 18:00.
Email: jesus@senatur.gov.py

Oficina: Misión Jesuítica de la Santísima Trinidad del Paraná

Dirección: Rincón Guaraní (a 700 mts. de la Ruta PY06), Ciudad de Trinidad. Telf.: (0985) 772 803

Horario de atención: Lunes a Domingo de 07:00 a 21:00.

Email: trinidad@senatur.gov.py

Oficina: Información Turística Comunidad Nativa Guavirami

Dirección: Km 30 - Peaje de Trinidad, Itapúa.

Teléfono: (0985) 291 870 / (0985) 753 997

Horario de Atención: Lunes a Domingo de 09:00 a 17:00hs.

DEPARTAMENTO ALTO PARANÁ

Oficina Regional de Alto Paraná - Turista Roga

Dirección: Avda. Adrián Jara y Mcal.

José Félix Estigarribia. Teléfono: (061) 508811 E-mail: mcardona@senatur.gov.py
Horario de Atención: Lunes a Domingo de 07:00 a 17:00 hs.

Oficina de Informaciones - Zona Primaria

Dirección: Cabecera del Puente de la Amistad - Edificio de entrada al país.
E-mail: mcardona@senatur.gov.py
Horario de Atención: Lunes a Domingo incluso asuetos y Feriados 24 horas.

Oficina de Fiscalización - Zona Primaria

Dirección: Cabecera del Puente de la Amistad Edificio de salida del país
E-mail: mcardona@senatur.gov.py
Horario de Atención: Lunes a Domingo incluso asuetos y Feriados 07:00hs A 23:00hs

Oficina de Informaciones - Aeropuerto Internacional Guaraní (Minga Guazú)

Dirección: Ruta PY07, Ciudad de Minga Guazú E-mail: mcardona@senatur.gov.py
Horario de Atención: Lunes a Viernes de 07:00 a 15:00 hs. Sábados, Domingos y Feriados de 07:00 a 19:00hs

Centro de Información y Recepcion de Visitantes Parque Pikypó

Dirección: Ruta PY02 Ciudad de Yguazú E-mail: mcardona@senatur.gov.py
Horario de Atención: Lunes a Viernes de 07:15 a 12:00hs. - 13:00 a 17:00hs/ Sábados y Domingos de 07:15 a 12:00 hs. - 13:00 a 17:00hs.

Oficina: Circuito Vivencial Mundo Guaraní

Dirección: Km 37, Ciudad de Yguazú
Horario de atención: Miércoles a domingo de 10:00 a 16:00.

DEPARTAMENTO AMAMBAY

Oficina Regional Amambay - Turista Róga Pedro Juan Caballero

Dirección: Avda. José Gaspar Rodríguez de Francia esq. Curupayty
Teléfono: (0336) 274642 / (0336) 274638 / (0972) 294481
E-mail: pjc@senatur.gov.py - informacionespjc@gmail.com

Horario de Atención: Lunes a Domingo y Feriados de 07:00 a 19:00 hs.



senatur.gov.py

visitaparaguay.com.py

visitaparaguay.travel



SEMANA SANTA PY
¡Descubrí tu interior!